MAKKABI

MAGAZIN 2014

Gemeinsam stark.
Zusammen in die Zukunft.

Jeder Schuss ein T

reffer!

RFR

RFR HOLDING GmbH

Guiollettstraße 54 · 60325 Frankfurt am Main
Tel: 069.71 71 299-0 · Fax: 069.71 71 299-50
office@rfr-holding.com · www.rfr-holding.com

TuS MAKKABI 1965 e.V.
FRANKFURT

IHR DIREKTER ZUGANG ZUM IMMOBILIENMARKT

Büro- und Gewerbeflächen

ahg.immobilien ist ein unabhängiges Immobilienberatungsunternehmen und verfügt über beste Marktkenntnisse im gewerblichen Bereich.

Tätigkeitsschwerpunkte sind Vermietung und Verkauf von Büroimmobilien.

Es besteht langjährige Erfahrung sowohl bei der Betreuung von Unternehmen bei ihren Standortüberlegungen, als auch bei Vermietung und Verkauf von Objekten und Vertretung der Interessen von Eigentümern und Vermietern.

Ein besonderes Anliegen ist es uns, Ihnen jederzeit Objektivität durch seriöse, kompetente und vertrauensvolle Beratung zu gewährleisten. Gerne stehen wir Ihnen bei Ihren Immobilienfragen zur Seite.

ahg immobilien frankfurt

gewerbeimmobilien
vermietung.verkauf.consulting

ahg gmbh & co. immobilien frankfurt kg
steinweg 5
60313 frankfurt am main

tel. 069 / 920 3880
fax 069 / 920 38820

web www.ahgi.de
email info@ahgi.de

Wohnimmobilien

habitare - exclusive homes ist fokussiert auf Vermietung und Verkauf von Wohnobjekten im gehobenen und mittleren Preissegment.

Wir bieten Ihnen professionelle Unterstützung und Beratung bei

- Vermietung und Verkauf Ihres Wohneigentums
- Verkauf von Ein- und Mehrfamilienhäusern
- Vermietung von möblierten Wohnungen und Boardinghäusern
- Wohnungssuche Miete und Kauf
- Nachmietersuche
- Bewertung Ihrer Wohnimmobilie

Bitte sprechen Sie uns für ein unverbindliches Gespräch an. Wir freuen uns auf eine vertrauensvolle Zusammenarbeit.

habitare
exclusive homes

habitare Immobilien GmbH & Co. KG
Meisengasse 11
60313 Frankfurt am Main

Tel. 069 / 2108 7600
Fax 069 / 2108 76020

Web www.habitare-homes.de
Email Service@habitare-homes.de

Makkabi Magazin 2014

Vorwort Vorstand 6
Grußwort Feldmann 9
Grußwort Uwe Becker 10
Grußwort DFB Niersbach 13
Budenzauber 15
Jugendabteilung Fussball 20
Fussball 27
Danone-Cup D2 70
Reise Gothia-Cup 73
Maccabi TLV vs SGE 90
Bertecup 94
Israel Reise C1 98
Camps allgemein 101
Sommerfest 105
Spielerinterviews 108
Ärzteseiten 110
Ehrung Luis 115
FSJ 117
Kooperationen 119
Chanukka Bilder 120
Makkabi Deutschland Präsident 122
Deutsch-Israelischer Freundschaftstag 123
ILI Day 126
Aqua Fun 129
Basketball Maccabi Tel Aviv zu Gast in Ffm 131
Basketball 133
Billard 149
Bridge 151
Bewegungsförderung 153
Ballsportfrühgewöhnung 155
Capoeira 157
Feldenkrais 159
Handball 160
Judo 163
Konditionstraining 167
Kinderturnen + Ballsport 169
Kung Fu 170
Kung Fu Fun 173
Krav-Maga 175
Laufgruppe 178
Mummy Fit 183
Qi-Gong 184
Schach 186
Selbstverteidigung für Frauen 191
Sportschiessen 193
Taekwondo 195
Tennisfest 196
Tennis 199
Sport f. Menschen mit Behinderung 204
Tischtennis 205
Toddlers 211
Zumba 213
Impressum 214
We would like to thank 215
Makkabi Angebote 216

Wir sind angekommen!

Liebe Makkabäer, liebe Freunde, Familien und Förderer,

unser Verein hat in den vergangenen Jahren eine rasante Entwicklung genommen. Mit nunmehr 1.300 Mitgliedern in über 30 Abteilungen sind wir zu einem beachtlichen Repräsentanten des Frankfurter Sports geworden. Wenn wir die vielen Gesichter der Fußballer, Basketballer, Handballer, Kampfsportler, Tennisspieler, Tischtennisspieler und vieler, vieler anderer sehen, wenn wir die Eltern der 800 Kinder und Jugendlichen sehen, die bei Makkabi aktiv sind - die unsere Zukunft sind -, dann macht uns das sehr glücklich und auch ein kleines bisschen stolz. Denn daran sieht man: Makkabi ist mehr als ein Sportverein. Makkabi ist eine große Familie jüdischer, christlicher, muslimischer, gläubiger und weniger gläubiger Menschen, hellerer und dunklerer Hauttypen quer durch alle Generationen. Das ist die Faszination für die wir arbeiten und für die wir stehen!

Diese Faszination möchten wir nun auch in ganz Deutschland voranbringen, denn bei der Generalversammlung der Makkabi Ortsvereine Mitte November wählten die Delegierten ein junges dynamisches Team mit starker Frankfurter Beteiligung ins neue Präsidium von Makkabi Deutschland. Für das entgegengebrachte Vertrauen sind wir sehr dankbar und wollen so die Zukunft von Makkabi Deutschland mitgestalten - gemeinsam und in Zusammenarbeit mit allen Sportlern und Freunden des Sports, fest verwurzelt im Judentum und in Verbundenheit zu Israel.

Im vergangenen Jahr durfte Makkabi Frankfurt einmal mehr großartige Erfolge feiern. Wir sind sehr stolz darauf, dass mit Robert Baskin und Justus Graf wieder zwei Makkabäer bei der Schach-Weltmeisterschaft in den Vereinigten Arabischen Emiraten vertreten waren. Gleichzeitig erinnern wir uns an die Teilnahme unserer D-Jugend beim Weltfinale des Danone Fußballcups im Londoner Wembley Stadion. Beides unvergessliche Erlebnisse.

Mit der Übernahme des Taekwondo Vereins Moo Gong beherbergen wir bereits über 150 Kampfsportler bei Makkabi. Zum neuen Angebot gehören Kurse in Selbstverteidigung für Frauen ebenso wie Kung Fu mit Köpfchen für Kids. Auch das Schwimmangebot konnte durch freundliche Unterstützung der Schwimmschule Prasler und der Kooperation mit der Wöhlerschule erweitert werden.

Die Makkabi Fußball-Hallenturniere, zu denen regelmäßig Bundesliga-Mannschaften aus nah und fern anreisen, genießen mittlerweile Tradition. Und auch das große Sommerfest mit über 300 Teilnehmern, die Feriencamps in allen Schulferien, die Reisen nach Schweden zum Gothia Cup oder die Israelreise unserer C-Jugend sind nicht mehr von Makkabi Frankfurt wegzudenken. Gerne blicken wir auch auf die erste gemeinsame Reise unserer Schießgruppe nach Amsterdam, den Ausdruck unserer Verbundenheit zu Israel mit einem Stand am ILI Tag, sowie unserem Engagement beim 1. Deutsch-Israelischen Freundschaftstag im Römer zurück.

Dass Makkabi noch viel mehr ist, als der reine Sportbetrieb, sah man auch beim Aufeinandertreffen von Eintracht Frankfurt und Maccabi Tel Aviv in der UEFA Europa League. Ein Spiel, bei dem das Herz der meisten Makkabäer aufgeht, aber auch ein Spiel, bei dem bei vielen Mitgliedern zwei Herzen in einer Brust schlagen. In diesem Sinne freute uns nicht nur, dass die Frankfurter in Frankfurt und die Israelis in Israel gewinnen konnten, sondern vor allem, dass Makkabi sich aktiv im Rahmen des Spiels einbringen konnte. Weit über 400 Makkabäer waren live im Stadion dabei. Unsere E-Jugend durfte gar die Stars als Escort-Kids auf's Spielfeld begleiten. Unser Verein war in den Medien präsent und wurde auch zu Podiumsdiskussionen und Talkrunden des Eintracht Museums eingeladen. Das waren nicht nur schöne Visitenkarten für unseren Verein, sondern auch tolle Ereignisse, an die wir uns alle noch lange gerne zurückerinnern werden.

Sehr, sehr dankbar sind wir auch für Euer ganz persönliches Engagement, das wir an dieser Stelle zum Ausdruck bringen möchte. Wir bedanken uns bei den Trainern, Betreuern und Helfern, die unsere Sportangebote erst möglich machen. Wir danken den Sportlerinnen und Sportlern für ihren Einsatz, den Eltern, die ihre Kinder bei Wind und Wetter zum Training bringen und die Trikots waschen. Und wir danken nicht zuletzt den Freunden und Förderern, die mit ihren Anzeigen für dieses Journal dafür sorgen, dass die Faszination Makkabi Frankfurt funktionieren kann.

Liebe Makkabäer, liebe Freunde, Familien und Förderer, lasst uns die schönen Erlebnisse des Jahres ausgiebig feiern. Lasst uns Makkabi Frankfurt feiern und gleichzeitig darüber nachdenken, wie wir unseren Verein fit für die Zukunft machen können, damit die Makkabi Familie auch 2014 weiter gesund wachsen kann.

Makkabi Chai

VOLVO

Entwickelt für den schlauen Rechner in Dir.

Der Volvo V40 T2 schon ab 24.990,- Euro oder 149,- Euro/Monat*

Abb. zeigt Sonderausstattung.

Ihr Weg zu uns

Die hohe Kunst des skandinavischen Designs – zu einem höchst attraktiven Preis. Entdecken Sie jetzt den Volvo V40 mit neuer T2-Motorisierung und umfangreicher Ausstattung: Klimaautomatik, Audio Paket „Performance Sound" (Radio/CD-Player MP3/WMA -fähig), DSTC-Fahrdynamikregelung, ROPS Überrollschutzsystem, Fußgänger-Airbag, City Safety-Technologie und vieles mehr. Wir freuen uns auf Ihren Besuch.

Barzahlungspreis für den Volvo V40T2 88 kW (120 PS)

28.510,- Euro

3.520,- Euro Preisvorteil**

Leasingangebot für den Volvo V40 T2 88kW (120 PS)

Sonderzahlung	3.810,- Euro
Laufzeit	36 Monate
Gesamtfahrleistung	30000 km

149,- Euro monatliche Leasingrate

(Ein Angebot der Volvo Car Financial Services, ein Service der Santander Consumer Leasing GmbH, Santander-Platz 1, 41061 Mönchengladbach, gültig bis31.12.2013.)

Kraftstoffverbrauch kombiniert von 3,4 l/100km - 7,9 l/100km. CO_2-Emissionen kombiniert von 88 g/km - 185 g/km (gem. vorgeschriebenem Messverfahren).

*Ein Angebot der Volvo Car Financial Services, ein Service der Santander Consumer Leasing GmbH, Santander-Platz 1, 41061 Mönchengladbach, gültig bis 31.12.2013

**Preisvorteil beim Kauf gegenüber der UVP für ein vergleichbar ausgestattetes Serienfahrzeug.

Haas GmbH – Waldstr. 51 – 63128 Dietzenbach-Steinberg
Tel. 06074 37560 – Fax 06074 375639 – www.volvocars-partner.de/haas-dietzenbach

Jens Nasgowitz & Tomasz Lemlich

Generalvertretung der Allianz
Danziger Pl. 4
60314 Frankfurt am Main
Telefon 0 69.4 99 00 01
nasgowitz.lemlich@allianz.de
www.nasgowitz-lemlich.de

Allianz

Peter Feldmann

Sehr geehrte Damen und Herren,
liebe Mitglieder und Freunde von Makkabi Frankfurt,

ich freue mich sehr, Ihnen im diesjährigen Makkabi-Journal die herzlichsten Grüße des Magistrats der Stadt Frankfurt am Main übermitteln zu dürfen.

Dem TuS Makkabi Frankfurt 1965 e.V. gehören heute über 1.100 Mitglieder an. Davon sind mehr als 700 Kinder und Jugendliche, denen über den Sport hinaus die Möglichkeit geboten wird, soziale Kontakte zu knüpfen und Zusammenhalt zu erfahren.

Neben Fußball, Tennis und Basketball können alle Mitglieder des TuS Makkabi eine Fülle verschiedenster Sport- und Bewegungsangebote regelmäßig in Anspruch nehmen oder einfach mal ausprobieren.

Ohne das kontinuierliche Engagement des Vereinsvorstandes und vieler Mitglieder wäre die Organisation eines solchen attraktiven Sportangebotes sowie die Durchführung der vielen beliebten Feierlichkeiten sicher nicht denkbar.

Gerne nutze ich daher die Gelegenheit, um mich auch im Namen des Magistrats der Stadt Frankfurt am Main bei allen Verantwortlichen sowie den vielen Helferinnen und Helfern sehr herzlich für ihr außerordentliches Wirken zu bedanken.

Ich bin sicher, dass Ihnen die Lektüre des diesjährigen Makkabi-Journals viel Freude bereiten wird.

Dem TuS Makkabi 1965 e.V. wünsche ich für die Zukunft viel Erfolg und allen Mitgliedern viel Spaß bei den anstehenden Festivitäten.

Mit freundlichen Grüßen

Peter Feldmann
Oberbürgermeister
der Stadt Frankfurt am Main

Uwe Becker

Sehr geehrte Damen und Herren,
liebe Sportlerinnen und Sportler.

Es freut mich, Ihnen im neuen Makkabi-Journal die Grüße des Frankfurter Magistrats - und auch meine ganz persönlichen Grüße als Stadtkämmerer und Kirchendezernent – überbringen zu dürfen.

Die Vereine, insbesondere die Sportvereine, sind ein zentraler Stützpfeiler unserer Stadtgesellschaft. Schließlich werden in den Vereinen wichtige Werte vermittelt, die Gesundheit gepflegt und die Integration vor allem junger Menschen gefördert. Die Jugendarbeit wird beim TuS Makkabi Frankfurt groß geschrieben und findet inzwischen in einem beachtenswert vielfältigen Rahmen statt. Vom Basketball bis Zumba reicht nicht nur alphabetisch sondern ganz sportlich das reichhaltige Programm, das fast keinen Muskel unbeachtet lässt.
Und auch über das sportliche Programm hinaus setzt der TuS Makkabi Frankfurt auf Teamgeist und Geselligkeit. Dafür gebührt dem Verein, dem Vorstand und den vielen ehrenamtlichen Helferinnen und Helfern besonderer Dank.
Und es darf sicherlich auch als Anerkennung der Arbeit an der Spitze des TuS Makkabi Frankfurt verstanden werden, dass der Vorsitzende Alon Meyer nun auch zum Vorsitzenden von Makkabi Deutschland gewählt wurde.
Herzliche Glückwünsche dazu!

Der TuS Makkabi Frankfurt 1965 e.V. leistet seit vielen Jahren einen herausragenden Beitrag für das gesellschaftliche Miteinander in unserer Stadt. Zugleich ermöglicht er es den mehr als 1100 Mitgliedern, die jüdische Tradition in unserer Stadt Frankfurt am Main zu leben und zu pflegen. Genauso bringt sich der Verein in die vielfältigen Deutsch-Israelischen Freundschaftsaktivitäten in Frankfurt aktiv ein. Beides liegt mir auch persönlich besonders am Herzen
Mein Dank gilt den Verantwortlichen und den vielen ehrenamtlichen Helferinnen und Helfern, die wesentlich zum Erfolg des TuS Makkabi Frankfurt beitragen.

Ihnen allen wünsche ich weiterhin viel Erfolg bei ihrer Arbeit sowie den Mitgliedern und Freunden viel Freude bei der Wahrnehmung der vielfältigen Aktivitäten des Vereins.

Makkabi Chai !

Mit freundlichen Grüßen

Uwe Becker
Stadtkämmerer
Kirchendezernent der Stadt Frankfurt am Main.

Zukunftssicher mit den HIFI-PROFIS

Kompetenz und Service in der Heimvernetzung!

Deutschlands einziges TÜV-zertifiziertes Fachgeschäft für Heimvernetzung

www.tuv.com TÜVRheinland ID: 9105065231 PluralMedia Home Network Service Geprüfter Fachbetrieb

PluralMedia® ist ein Qualitätskennzeichen für Kompetenz in Handel und Handwerk für Heimvernetzung

Mike Kahl, Tel 069-92 00 41 22

Wir haben uns darauf spezialisiert Wohnhäuser und Wohnungen mit intelligenter, zuverlässiger, hochwertiger und einfach bedienbarer Technik auszustatten, die im Hintergrund arbeitet und gesteuert über ein individuelles, ergonomisches Bedienungskonzept, den Bewohnern ein Plus an Komfort, Unterhaltung und Sicherheit bietet.

Unser **Multiroom-Team** realisiert Teil- oder Gesamtprojekte inklusive Planung, Koordination und wohnraumgerechte Integration. Wir legen großen Wert auf eine profunde Bedürfnisanalyse, seriöse Planung sowie eine professionelle Projektleitung. Fragen Sie unsere Spezialisten Herrn Mike Kahl und Felix Rathke – **eine erste Vor-Ort-Beratung ist kostenlos!**

Felix Rathke, Tel 069-92 00 41 22

60313 Frankfurt, Große Friedberger Str. 23 – 27
Telefon: 069-92 00 41 0
Montag bis Samstag von 10.00 – 20.00 Uhr
Eigenes Parkhaus mit über 40 Plätzen
www.hifi-profis.de

HIFI-PROFIS
TV-HIFI-HEIMKINO

VERKAUF | VERMIETUNG | INVESTMENT

VON POLL IMMOBILIEN®

FÜR SIE IN DEN BESTEN LAGEN

VON POLL IMMOBILIEN ist ein traditionsbewusstes Frankfurter Unternehmen und gehört mit über 150 Standorten und mehr als 600 Mitarbeitern zu den größten Maklerunternehmen Deutschlands.

Unser Schwerpunkt liegt in der Vermittlung wertbeständiger Immobilien in den bevorzugten Wohn- und Geschäftslagen.

Gern begrüßen wir Sie in unserem Westend-Shop in der Feldbergstraße 35.

Doris Jedlicki
Senior-Immobilienberaterin
Büroleitung Frankfurt/Westend

Mordechai Max
Immobilienberater
Investment

EXCLUSIVE AFFILIATE OF CHRISTIE'S INTERNATIONAL REAL ESTATE

von Poll Immobilien GmbH | Zentrale Frankfurt | Feldbergstraße 35
60323 Frankfurt am Main | Servicetelefon: 0800 - 33 333 09

www.von-poll.com

DEUTSCHER FUSSBALL-BUND

Sehr geehrte Damen und Herren, liebe Makkabäer,

alle Jahre wieder lädt der TUS Makkabi Frankfurt seine Mitglieder zur Makkabi Gala.

Es ist ein großes Fest, auf dem der jüdische Verein einmal mehr demonstriert, dass er zu einer sportlichen Heimat für alle geworden ist – unabhängig der Religion, der Kultur, der Hautfarbe oder der Sprache. Hierzu übermittle ich dem Verein und vor allem den Menschen, die ihn mit so viel Engagement führen und mit Leben erfüllen, die besten Grüße aus der DFB-Zentrale. Die schönen Bilder und Geschichten aus den verschiedenen Abteilungen vergegenwärtigen auf wunderbare Art und Weise das ereignisreiche Jahr. Es wird sichtbar, wie vielfältig und anspruchsvoll die Aufgabe ist, einen Verein zum Mittelpunkt für viele Menschen zu machen. Die Gala ist eine schöne Gelegenheit, den Verein, seine Freunde, Förderer und Mitglieder gebührend zu feiern.

Dass ein solch ausgeprägtes Vereinsleben, wie es der TUS Makkabi Frankfurt an den Tag legt, langfristig funktioniert, ist das Verdienst einiger weniger, die mit großem ehrenamtlichen Einsatz dafür sorgen, dass viele andere profitieren und ihrem Hobby mit großem Eifer nachgehen können. Mein Dank gilt daher dem Vereinsvorstand, den unzähligen ehrenamtlichen Trainern, Betreuern und Helfern, deren Einsatz während des ganzen Jahres großartig ist.

Gratulieren möchte ich an dieser Stelle Vereinspräsident Alon Meyer zur Wahl zum neuen Präsidenten von Makkabi Deutschland.

Nutzen Sie die Gala zum stolzen Rückblick genauso wie zu Überlegungen, wie man den Verein fit für die Zukunft machen kann, sodass Makkabi Frankfurt auch im neuen Jahr ein stabiler Faktor des sportlichen und gesellschaftlichen Lebens seiner Mitglieder bleibt.

In diesem Sinne wünsche ich dem Verein, seinen Ehrenamtlichen, seinen Sportlern und allen Mitgliedern und Freunden schöne Feierlichkeiten, viele weitere Jahre Leidenschaft für den Sport und alles erdenklich Gute für die Zukunft!

Makkabi Chai

Ihr
Wolfgang Niersbach

Solid yet *Flexible*

Wir wissen, welche Bedeutung die richtige Balance in Ihrem Portfolio besitzt-und wann die Zeit gekommen ist, flexiblere Wege zu gehen, um Ihr Vermögen erfolgreich zu verwalten.

BHI – Your Gateway to Israel

Repräsentanz für Deutschland
Frankfurt am Main & Berlin
info@hapoalim.de

BHI Israel
104 Hayarkon St., Tel Aviv 63432
Tel: (972-3) 520-0777

BHI Private Banking

Bank Hapoalim B.M.

www.bhibank.com

Endlich ging es wieder los – die Budenzauberturniere!!!

U11

Den Anfang machten in der Stadthalle Zeilsheim am 08.12.2012 unsere Kicker der U 11 beim Bundesligaturnier. Fortuna Düsseldorf ging auf Grund der besseren Tordifferenz vor dem FSV Mainz 05 als Gruppensieger der Gruppe A hervor. Der SV Waldhof Mannheim landete vor unseren Gästen von Hapoel Tel-Aviv auf Platz 3. Makkabi Frankfurt II landete in dieser enorm starken Gruppe auf Platz 5. In Gruppe B konnte die Eintracht aus Frankfurt ihren Heimvorteil nutzen und belegte vor dem 1.FC Kaiserslautern Tabellenplatz 1. Aufgrund eines Unentschiedens im letzten Gruppenspiel konnte der SV Darmstadt 98 vor Kickers Offenbach den 3. Platz in der Gruppe behaupten. Die Platzierungsspiele waren von äußerster Spannung und tollen Spielen geprägt. Im kleinen Finale konnte sich die Frankfurter Eintracht gegen Fortuna Düssledorf mit 4:5 n.N. durchsetzen. Im Finale kam es zwischen dem FSV Mainz 05 und dem 1. FC Kaiserslautern zum mit Spannung erwartenden Rheinland-Pfälzischen Derby. Hierbei hatte sich Mainz 05 mit einem 1:0 Erfolg den Titel gesichert. Insgesamt war es ein schönes Turnier, mit toller Stimmung und wunderschönen Toren. Danke an alle Teilnehmer für dieses Turnier!

Ergebnisse des Makkabi TECHEM Budenzauber der U11-Junioren

1) FSV Mainz 05
2) 1. FC Kaiserslautern
3) Eintracht Frankfurt
4) Fortuna Düsseldorf
5) SV Waldhof Mannheim
6) SV Darmstadt 98
7) Kickers Offenbach
8) Hapoel Tel-Aviv
9) Makkabi Frankfurt I
10) Makkabi Frankfurt II

U12

Nach dem Techem Budenzauberturnier der U11, am 08.12.2012, traten acht U12 Mannschaften in der SAAL-BAU Halle Zeilsheim an.
In der „Gruppe A" gingen unsere Makkabäer der D2 eindeutig ohne Niederlage und ohne Gegentor als Gruppensieger hervor. Mit nur einer Niederlage sicherte sich der TSV Schott-Mainz den 2.Platz und somit auch den Einzug ins Halbfinale. Die Spvgg. Oberrad landete mit 3 Punkten vor der TS Ober-Roden auf den 3.Platz.
In der „Gruppe B" spielte sich der TSG Wieseck souverän auf den 1.Platz ohne Punkteverlust. Makkabi Frankfurt I erkämpfte sich mit 6 Punkten den 2.Platz vor Germania Enkheim, die die Gruppenphase mit 3 Punkten beendeten. Auf dem 4.Platz mit 0 Punkten landeten unsere Gäste aus Neu-Isenburg.
Die Platzierungsspiele waren von äußerster Spannung und tollen Spielen geprägt. Schließlich trafen im ersten Halbfinale unsere Makkabäer I und II aufeinander, wobei sich Makkabi Frankfurt II mit einem knappen Sieg ins Finale durchsetzen konnte. Im zweiten spannenden Halbfinale schlich sich die TSG Wieseck gegen den TSV Schott-Mainz mit einem 3:2 Sieg ins Finale ein.
Im Endspiel des Budenzaubers vernichtete Makkabi Frankfurt II die TSG Wieseck mit einem klaren Sieg! Das Spiel endete mit einem 5:1. Insgesamt war es ein schönes Turnier mit toller Stimmung und wunderschönen Toren. Danke an alle Teilnehmer für dieses Turnier!

Ergebnisse des Makkabi Budenzauber der U12-Junioren

1) Makkabi Frankfurt II
2) TSG Wieseck
3) Makkabi Frankfurt I
4) TSV Schott-Mainz
5) Spvgg. Oberrad
6) Germania Enkheim
7) TS Ober-Roden
8) Spvgg. Neu-Isenburg

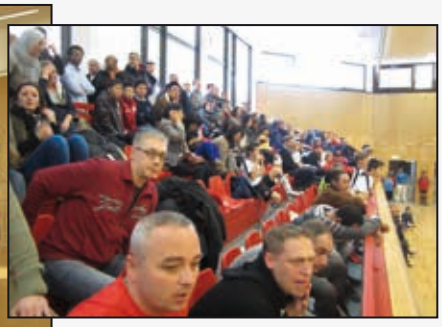

U10

Den Anfang machten in der Stadthalle Zeilsheim am 13. Januar 2013 unsere Kicker der U 10. In der Gruppe A setzte sich der Karlsruher SC gegen Kickers Offenbach, 1. FSV Mainz 05 und Makkabi Frankfurt durch. In der Gruppe B setzte sich der 1. FC Kaiserslautern gegen FSV Frankfurt, FC Rot-Weiß Erfurt und dem TuS Koblenz durch. Somit traf im 1. Halbfinale der Karlsruher SC auf FC Rot-Weiß Erfurt. In einem spannenden Match, setzte sich der Karlsruher SC mit 4:2 gegen die Rot-Weiß Erfurter durch. Im 2. Halbfinale besiegte der 1. FSV Mainz 05 den 1. FC Kaiserslautern mit 3:0. Im Endspiel traf somit der 1. FSV Mainz 05 auf den Karlsruher SC.

Die Platzierungsspiele waren von äußerster Spannung und tollen Spielen geprägt. Im kleinen Finale konnte sich der 1. FC Kaiserslautern gegen Rot-Weiß Erfurt mit 1:4 durchsetzen. Im Finale kam es zwischen dem Karlsruher SC und dem 1. FSV Mainz 05 zum mit Spannung erwartenden Match. Hierbei hatte sich der Karlsruher SC mit einem 2:1 Sieg den Titel gesichert. Insgesamt war es ein schönes Turnier, mit toller Stimmung und wunderschönen Toren. Danke an alle Teilnehmer für dieses Turnier!

Ergebnisse des Makkabi TECHEM Budenzauber der U10-Junioren

1) Karlsruher SC
2) 1. FSV Mainz 05
3) 1. FC Kaiserslautern
4) FC Rot-Weiß Erfurt
5) Kickers Offenbach
6) FSV Frankfurt
7) TuS Koblenz
8) TuS Makkabi Frankfurt

U12 Bundesligaturnier

Nach dem Techem Budenzauberturnier der U10, am 13.01.2013, traten sechs Bundesliga U12 Mannschaften in der SAALBAU Halle Zeilsheim an.
In der „Gruppe A" ging der 1. FC Kaiserslautern als Gruppensieger hervor. Sie setzten sich gegen TSG Wieseck und Eintracht Frankfurt durch. TSG Wieseck belegte den zweiten und somit Eintracht Frankfurt den dritten Platz.
In der „Gruppe B" setzte sich der FSV Frankfurt souverän gegen 1899 Hoffenheim und dem TuS Makkabi Frankfurt durch. 1899 Hoffenheim sicherte sich den zweiten Platz und traf somit auf den 1. FC Kaiserslautern im Halbfinale.
Im 2. Halbfinale traf der FSV Frankfurt auf TSG Wieseck. Sowie der 1.FC Kaiserslautern als auch der FSV Frankfurt konnten sich mit 2:1 und 4:2 in den Halbfinals durchsetzen. Somit stand sich im Finale der FSV Frankfurt und der 1. FC Kaiserslautern gegenüber. Im kleinen aber spannenden Finale, konnte sich 1899 Hoffenheim mit einem 3:2 Sieg gegen TSG Wieseck den 3. Platz sichern.
Im Spiel um Platz 5 und 6 konnte sich dann letztendlich der TuS Makkabi Frankfurt gegen die SGE mit einem 3:2 Sieg den 5. Platz sichern.
Alle Platzierungsspiele waren von äußerster Spannung und tollen Spielen geprägt, wobei die Unterstützung der Fans auch eine große Rolle spielte. Hierbei noch mal ein großes Dankeschön an alle Mitreisenden.
Im spannenden Endspiel des Budenzaubers stand nach 15 Minuten kein Sieger fest. Der 1.FCK und der FSV trennten sich mit 2:2. Somit kam es zu einem dramatischen 9-Meterschießen, in denen von jeder Mannschaft jeweils 3 Schützen aufeinander trafen. Letztendlich konnte der 1.FC Kaiserslautern mit 5:4 n.E. sich den Turniersieg sichern. Hierbei ein großes Lob und Glückwünsche. Aber auch an den FSV Frankfurt und die restlichen Mannschaften, die ein super und faires Turnier auf hohem Niveau gespielt haben.

Ergebnisse des Makkabi Techem Budenzauber der U12- „Bundesligajunioren"

1) 1. FC Kaiserslautern
2) FSV Frankfurt
3) 1899 Hoffenheim
4) TSG Wieseck
5) TuS Makkabi Frankfurt
6) Eintracht Frankfurt

Zusätzlich fand am 09.12.2012 das U9 Budenzauberturnier statt. Hierbei gewann Makkabi Frankfurt den Budenzauber und die Trophäe blieb so auf der Bertramswiese. Mit VFB Unterliederbach, DJK Bad Homburg, Viktoria Urberach, Blau-Gelb Marburg, Sportfreunde Oberau, SG Bornheim, Germania Dörnigheim und TS Ober Roden nahmen hauptsächlich Mannschaften aus der Region teil.

Am 23.12.2012 wurde kurz vor den Feiertagen noch ein U13 Turnier organisiert, bei dem insgesamt drei Makkabi Mannschaften teilgenommen haben. Hierbei schlossen unsere Jungs nicht besonders gut ab, was sich auf die Stimmung bei dem Turnier allerdings nicht niederschlug. Sieger wurde die FG Seckbach im Finale gegen Blau-Gelb.

Ihr starker Partner rund um die Immobilie.

Seit 25 Jahren erfolgreich in Frankfurt

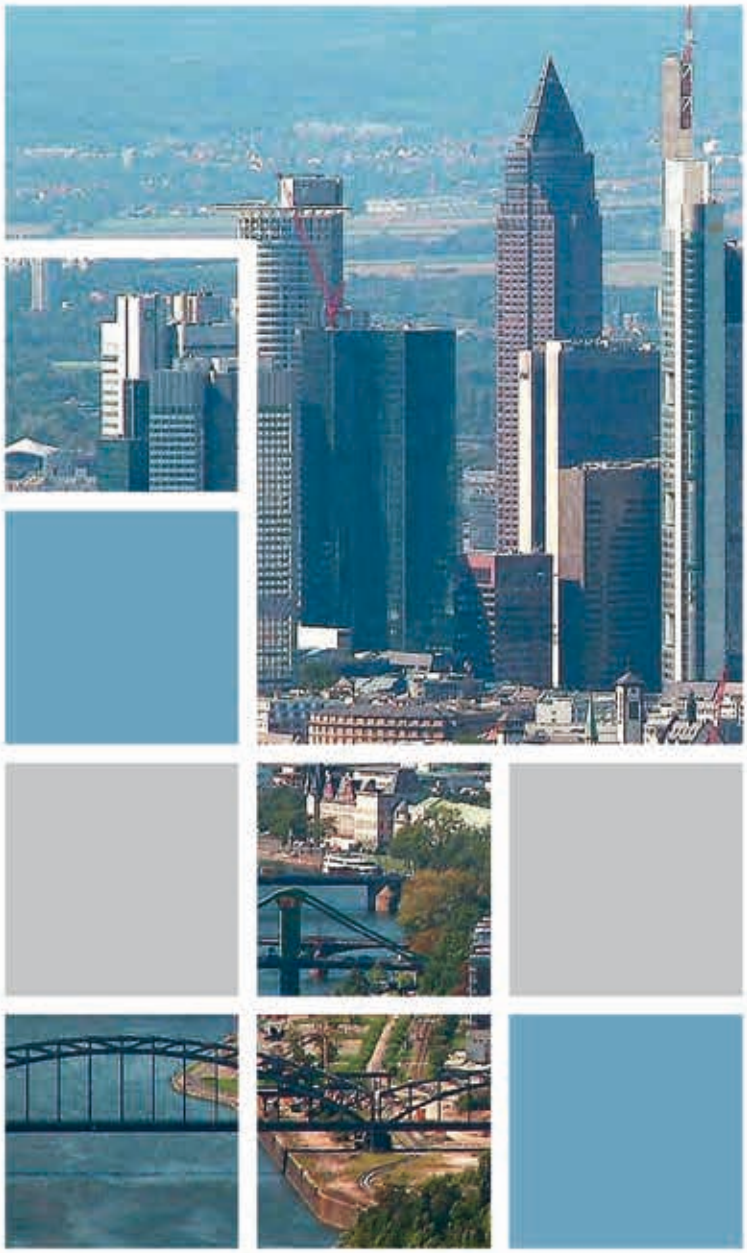

Sie suchen einen Partner für die ganzheitliche Betreuung Ihrer Immobilie?

Mit unseren Kernkompetenzen unterstützen wir Sie in sämtlichen Bereichen ...

- **Wohnobjekte, Büros, Lager-, Industrie- und Ladenflächen**
- **Verkauf und Vermietung**
- **Baumanagement Umbau- und Ausbauleistung**
- **Bewertung + Research**
- **Investment Management**
- **Property- und Asset Management**
- **Corporate Finance**

Gemeinsam mit assoziierten Unternehmen stehen wir Ihnen an allen wirtschaftsstarken Standorten in Deutschland zur Seite. Nicht umsonst ist die **NAI apollo group** das führende Netzwerk unabhängiger Immobilienberatungsunternehmen.

Stuttgart | Berlin | Düsseldorf | **FRANKFURT** | Hamburg | München | Ruhrgebiet

NAI apollo group

apollo real estate GmbH & Co. KG
Grüneburgweg 2 | 60322 Frankfurt am Main
Tel.: 0 69 – 970 505 0 | **www.nai-apollo.de**

Jedes Jahr einen Schritt weiter

Als neuer Jugendleiter wird mir die Ehre zuteil einen Rückblick auf das Jahr 2013 zu werfen – keine leichte Aufgabe, wenn man sich vor Augen führt, was mein Vorgänger Sandro Huberman für den Fußball bei Makkabi geleistet hat. Um nachvollziehen zu können, wie es Makkabi geschafft hat eine der größten, besten und anerkanntesten Fußball-Jugendabteilungen Frankfurts zu entwickeln, müsste man wohl noch ein paar Jahre auf Sandros Autobiographie warten. An dieser Stelle erst einmal ein riesengroßes Dankeschön an Sandro für seine hingebungsvolle Arbeit und die tollen Erfolge, für die der Verein ihn zu Recht in Ehren hält! Um unseren Lesern trotzdem einen kleinen Einblick in die vergangene Spielzeit zu geben, widme ich im Folgenden jeder Mannschaft ein paar Zeilen.

A-Jugend

Unsere älteste Jugendmannschaft trat in der vergangenen Saison in der Gruppenliga an – die höchste Spielklasse, die Makkabi bislang erreicht hat. Am Ende stieg die Mannschaft als Tabellenelfter ganz bitter ab, obwohl sie einen grandiosen Endspurt hinlegte und insgesamt 27 Punkte sammelte, während im Vorjahr Mannschaften mit nur 17 Punkten noch die Liga halten konnten. Die Mannschaft steckte aber die Köpfe nicht in den Sand, blieb größtenteils zusammen und ist gut in die neue Saison in der Kreisliga gestartet. Den ersten Titel dieser Saison holte sie bereits mit dem Gewinn des Frankfurter Kreispokals (4:3 n.V. gegen Seckbach). Herzlichen Glückwunsch dazu noch einmal auf diesem Wege!

B-Jugend

Unsere B-Junioren, die in der vergangenen Saison trotz schlechter Hinrunde am Ende noch den 4. Platz in der Kreisliga belegen konnte, besteht in dieser Saison hauptsächlich aus Spielern des jüngeren Jahrgangs (1998). Dementsprechend wenig Druck hat die Mannschaft, denn für sie geht es hauptsächlich darum sich in der Liga zu akklimatisieren und unter dem hervorragenden neuen Trainergespann die nächsten wichtigen Entwicklungsschritte zu machen, um in der kommenden Saison vielleicht oben angreifen zu können und in den nächsten Jahren das Niveau von Makkabis „Leistungsmannschaften" zu verbessern. Mit euch haben wir noch viel vor, Jungs!

C1-Jugend

Unsere C1-Jugend (Jahrgang 1999) legte mit 7 Spielen und 7 Siegen in der Kreisliga bislang den verheißungsvollsten Start aller Makkabi-Teams in die neue Saison hin und versucht den auf den letzten Drücker vereitelten Erfolg und Aufstieg der 98er der letzten Saison wieder gut zu machen. Vergangene Saison schienen unsere 98er dem Triplesieger Bayern München in nichts nachzustehen (Kreispokalsieger, Hallenkreismeister), bis man auf den letzten Metern die Meisterschaft verspielte und im entscheidenden Relegationsspiel um den Aufstieg in die Gruppenliga gegen die SG Ober-Erlenbach im Elfmeterschießen verlor. Wir können mit Glück davon sprechen, dass unsere 99er mehr als motiviert sind diesen verpassten Erfolg nachzuholen und dürfen gespannt sein, was die Jungs am Ende erreichen!

„HAARE SIND UNSER SCHÖNSTES ACCESSOIRE."

Weshalb wir ihnen bei HaarWerk besondere Aufmerksamkeit widmen: mit perfekten Schnitten, umwerfender Farbe, trendigem Styling und intensiver Pflege.

Natürlich schönes Haar. Mit Keratin.

Die Strukturaufbaupflege mit konzentriertem Keratin wirkt wie eine Verjüngungskur. Das Mittel – wir beziehen hochwertigste Produkte von einem Spezialisten aus Miami – wird in einer aufwändigen Prozedur ins Haar eingearbeitet. Der Effekt ist umwerfend: Das Haar regeneriert sofort, es glänzt und ist unkompliziert zu stylen – Tag für Tag, etwa sechs Monate lang.

Der neuste US-Import – „Hairbotox" – ist eine besonders wirksame Keratinauffrischung. Sie verbessert die Haarqualität zwischen den normalen Behandlungen. Das Haar gewinnt an Volumen, die Farbe ist brillanter und Farbpigmente bleiben länger im Haar erhalten. Strähnen wirken noch natürlicher. HaarWerk kreiert damit Looks, nach denen man sich umdreht. Mit denen man schön ist und sich gut fühlt.

HAAR WERK

Haarwerk OHG
Kleine Hochstraße 6,
60313 Frankfurt am Main
T. 069/62 27 28
www.haarwerk.de

Öffnungszeiten
Dienstag bis Freitag 9 bis 19 Uhr
Samstag 9 bis 14.30 Uhr
Montag & Sonntag geschlossen

HAARWERK 60322

haarwerk60322
Grüneburgweg 64
60322 Frankfurt am Main
T. 069/90 55 90 55
www.haarwerk.de

Öffnungszeiten
Dienstag bis Freitag 9 bis 19 Uhr
Samstag 9 bis 14.30 Uhr
Montag & Sonntag geschlossen

C2-Jugend
Über jeden Zweifel erhaben war die Meisterschaft unserer C2 vergangene Saison in der Kreisklasse mit 52 Punkten (17 Siege, 1 Unentschieden) und 127:8 Toren. Ein toller Achtungserfolg, der nur deshalb keinen Aufstieg nach sich zog, weil die jahrgangsältere Mannschaft eine Liga höher mehr als knapp den Aufstieg verpasste. In dieser Saison treten unsere 2000er als C2 an und sind mit 19 Punkten aus 7 Spielen sehr erfolgreich gestartet. Mit dem „Trainer-Newcomer des Jahres" Daniel Hopf hat nicht nur die Mannschaft, sondern der ganze Verein großes Glück gehabt. An ihm werden vor allem seine Spieler in den nächsten Jahren noch viel Freude haben!

D1-Jugend
Während unsere 2000er vergangenes Jahr den Klassenerhalt in der D-Jugend Gruppenliga erst im Saisonendspurt sicherte und schließlich dem FSV Frankfurt mit einem Auswärtssieg noch die Meisterschaft vermasselte, scheinen unsere 2001er der diesjährigen D1 eine deutlich ruhigere Saison zu spielen und die wichtigen Siege früher einzufahren (bislang Platz 7 mit 17 Punkten aus 15 Spielen) – ein Achtungserfolg, wenn man bedenkt, dass gleich 3 essentielle Stammspieler die Mannschaft verlassen haben, die in den letzten Jahren so große Erfolge gefeiert hat (Danone-Cup Deutschlandsieger, E-Jugend Kreisliga-Meister, Hallenkreismeister, Regio-Meister, etc.). Makkabi ist enorm stolz auf diesen „goldenen Jahrgang" und hofft, dass die Jungs noch lange zusammen spielen!

D2-Jugend
Unsere 2002er treten als D2-Jugend und somit jahrgangsjüngere Mannschaft in der Kreisliga an, was eine große Herausforderung ist. Die Erwartungshaltung trotz des vorjährigen 3. Tabellenplatzes unserer 2001er nicht so groß. Realistisch gesehen wissen wir alle, dass es die Jungs sehr schwer haben gegen gute, ältere Mannschaften auf dem ungeliebten 9er-Feld, doch die Jungs sind allesamt gute Fußballer. In ihnen steckt sehr viel Potenzial, das sie im Laufe dieser Saison ganz sicher abrufen werden! Wir sind gespannt auf den weiteren Verlauf der Saison und drücken feste die Daumen für den Klassenerhalt!

DEPOT – über 420 mal in Deutschland, Österreich, der Schweiz und auch in Ihrer Nähe.

Besuchen Sie doch einmal unsere Filialen in:
Frankfurt, Zeil/Neue Kräme 121
Frankfurt, Große Bockenheimer Straße 50/Fressgass
Frankfurt, Hessen-Center
Sulzbach, Main-Taunus-Zentrum
Wiesbaden, Friedrichstraße 25-27/Dern'sche Höfe

Oder shoppen rund um die Uhr auf **depot-online.com**

DEPOT
depot-online.com

D3-Jugend
In der D3-Jugend geht es im Vergleich zu manch anderen Mannschaften recht entspannt zu. Sie stellt das Bindeglied zwischen Leistungs- und Breitenfußball dar und bietet allen D-Jugendspielern, die als Jahrgangsjüngere in der Kreisliga bzw. Jahrgangsältere in der Gruppenliga Schwierigkeiten haben, die Möglichkeit weiter bei uns zu spielen, sich weiter zu entwickeln und Spaß am Mannschaftssport bei Makkabi haben. Doch das heißt nicht, dass Spieler, Trainer und Verein in der D3 keine Ambitionen haben – ganz im Gegenteil! Vergangene Saison wurde unsere D3 sogar Meister der Kreisklasse. Ein ganz großes Kompliment dafür noch einmal nachträglich!

E1-Jugend
Vergangene Saison fighteten unsere 2002er bis zum Schluss, um in der Tabelle nicht nach unten abzurutschen und trumpften gegen Saisonende noch einmal so richtig auf. Diese Saison legen unsere 2003er als E1 in der Kreisliga (höchste Spielklasse) einen ganz anderen Gang ein: 7 Spiele und 7 Siege – das ist schon beinahe sensationell! Diese Truppe ist auf dem besten Wege sich als nächster „goldener Jahrgang" in die Geschichtsbücher von Makkabi Frankfurt einzutragen. Bislang eine ganz große Leistung, vor der ich nur den Hut ziehen kann! Toll, weiter so!

E2-Jugend
Und unser Nachwuchs hat noch mehr zu bieten! Unsere 2004er haben sich in den vergangenen Jahren toll entwikkelt und stehen auf dem Sprung zu einer waschechten Leistungsmannschaft, die ihren Vorgängern in nichts nachstehen wird. Ausgewählte neue Spieler, ein verstärktes Trainerteam und durchgehend steigende Ambitionen – das ist das Erfolgsrezept unserer E2, das hoffentlich noch lange währt! Doch wer jetzt denkt, es ginge dieser Mannschaft und den Trainern nur um Erfolg, der hat sich geschnitten. Das ist ein eingeschweißtes Team – und die rasante sportliche Entwicklung ist die logische Konsequenz. Weiter so!

E3-Jugend
Schon lange ein Team, das seinesgleichen sucht: Die E3 (Jahrgang 2003) unter der Leitung von Trainer-Haudegen Hr. Michalik spielt seit Jahren zusammen kann auf mehr Kreisklasse-Siege zurück blicken als jeder Eintracht-Profi auf Bundesliga-Erfolge. Vergangene Saison wurde unsere E3 (diese Saison mittlerweile in der D3) mit deutlichem Abstand Meister, doch als ob das nicht genug wäre, will die diesjährige E3 den Erfolg bestätigen und belegt aktuell ebenfalls den 1. Tabellenplatz.

E4-Jugend
Eine der neusten Mannschaften bei Makkabi ist die E4-Jugend (Jahrgang 2004), die einen dermaßen großen Zulauf erlebt, dem wir allein aus Gründen der Kapazität nicht Stand halten können. Die Mannschaft ist ein Beweis dafür, wie viel man mit ehrlichem Spaß an der Arbeit mit Kindern erreichen kann. Diese Entwicklung ist natürlich toll, doch auch diese Mannschaft wird bald erkennen, dass auch sie den nächsten Schritt weg vom Hobbysport und hin zum ambitionierten Vereinssport machen muss.

F1-Jugend
Neue Saison, neue Trainer, neues Glück! Das ist die Devise unseres Jahrgangs 2005, der mit viel Talent und Potential ausgestattet ist. Mit großer Motivation und großem Aufwand im Training versuchen unsere F1-Coaches die Mannschaft auf die nächsten zum Teil schweren Jahre (E1-Kreisliga, D2-Kreisliga, D1-Gruppenliga) vorzubereiten. Natürlich steht bei den Kleinen der Spaß am Mannschaftssport, die Liebe zum Ball und das „kontrollierte" Austoben im Vordergrund – und jeder weiß, wie viel das bewirken kann. Wir hoffen, dass unsere Trainer die Mannschaft noch viele Jahre begleiten werden, die Jungs brauchen euch!

F2-Jugend
Unsere 2006er treten in dieser Saison als F2-Jugend an. Sie spielen ihre zweite Saison mit einem organisierten Spielbetrieb und vielen Feld- und Hallenturnieren. Dabei geben sie stets eine tolle Figur ab. Die Harmonie zwischen den Trainern, Spielern und Eltern ist eine Grundlage dafür, dass sich die Kinder super entwickeln und entfalten können. Die Kinder liegen vor Spielen und Turnieren zum Teil die ganze Nacht vor Aufregung wach – eine bessere Bestätigung dafür, wie viel den Kleinen der Fußball bedeutet, gibt es nicht! Die Trainer leisten ganz tolle Arbeit und werden mit ihren Kids hoffentlich noch viele Jahre erfolgreich zusammen arbeiten.

F3-Jugend
Der Trend geht immer mehr dahin, dass sich die sportliche Qualität bei Makkabi ständig weiter entwickelt, doch dies ist nur bis zu einem gewissen Punkt möglich. Ein optimales Beispiel dafür, wie Makkabi es schaffen kann auf dem schmalen Grat zwischen Leistungs- und Breitensport zu wandern, ist unsere neu gegründete F3-Jugend. Die Kinder, die zum Teil schon seit mehreren Jahren dabei sind, haben natürlich einen gewissen Vorsprung auf Kinder, die erst neu mit dem Fußballspielen anfangen. Um auch neuen Kindern die Möglichkeit zu geben im Verein Fußball zu spielen, wurde die F3 im Sommer gegründet. Bislang läuft alles super: Trainer, Kinder und Eltern sind allesamt zufrieden, haben ihre ersten Spiele gewonnen und freuen sich auf eine großartige Zukufnt.

G1-Jugend
Hier wächst die Zukunft des Vereins heran: Unsere 2007er spielen seit mittlerweile 2,5 Jahren zusammen Fußball, haben im zarten Alter von 3-4 Jahren zu kicken angefangen und werden seit jeher von den gleichen Trainern betreut, die mit den Jungs noch viele weitere Jahre zusammen arbeiten wollen. Das ist das Wichtigste für die Kinder, denn durch die Kontinuität bekommen sie Sicherheit und Vertrauen – und das zahlen sie bereits jetzt zurück. Das erste Jahr mit geregeltem Spielbetrieb, alles gewonnen, was es zu gewinnen gab und die Turnierbilanz lässt sich ebenfalls sehen. Diese Mannschaft macht Spaß!

G2-Jugend
Jedes Jahr auf's Neue gründet Makkabi eine neue Bambini-Mannschaft, um eine gesundere strukturelle Entwicklung von unten heraus aufrecht erhalten zu können. Seit September 2013 trainieren unsere neuen 2008er einmal die Woche unter der Betreuung ebenfalls junger Trainer-Neulinge. Auch hier ist (wie in beinahe allen kleinen Mannschaften) die Nachfrage nach Plätzen so groß, dass man ihr kaum gerecht werden kann. Letztendlich ist das jedoch ein sehr positives Zeichen, denn dieses „Problem" bestätigt die gute Jugendarbeit, die Makkabi in den letzten Jahren – und hoffentlich auch in den Nächsten – macht! Weiter geht es mit den Kids des Jahrgangs 2009 nach den Osterferien 2014!

Luis Engelhardt

GHG

Haustechnik

- informiert -

☑ Heizung ☑ Wartung ☑ Reparatur ☑ Sanitär ☑ Notdienst ☑ Neuanlagen

So regelmäßig wie Ihr Auto, sollten Sie auch einmal jährlich Ihre Heizung warten lassen.

Wussten Sie, dass der Betreiber eine Heizungsanlage, gemäß § 10 Abs. 13 des Energieeinspargesetzes (EEG) und § 9 Abs. 1 der Heizungsanlagenverordnung (HeizAnlV) verpflichtet ist, diese vom Fachmann warten und instand halten zu lassen?

Die zuverlässige und fachgerechte Wartung Ihrer Heizungsanlage hat bei uns seit 50 Jahren Tradition. Die GHG GmbH ist in Sachen Heizungswartung, reparaturen und austausch ein kompetenter und zuverlässiger Service-Partner und mit über **30.000** Wartungsanlagen die Nummer 1 im gesamten Rhein-Main-Gebiet!

Als modernes Dienstleistungsunternehmen bieten wir Ihnen für Ihre Heizanlage verschiedene Varianten von individuell angepassten Wartungsverträgen an – unabhängig von Hersteller, Funktion und Leistung. Unser Wartungsservice wird an die speziellen Bedingungen der Geräte angepasst, egal ob es sich bei dem Gerät um einen konventionellen Heizkessel, ein Brennwertgerät, eine Kombi-Therme oder um einen Warmwasserbereiter handelt. Auch ohne einen Wartungsvertrag besteht jederzeit die Möglichkeit, eine Ein-zelwartung durchzuführen.

Um eine einwandfreie und saubere Funktion Ihrer Anlage sicherzustellen ist es deshalb zwingend notwendig, Ihr Gasgerät mindestens einmal jährlich (abhängig von Art und Umfang des Einsatzes) durch einen Fachmann überprüfen, reinigen und ordnungsgemäß einstellen zu lassen. Das spart Energie und sichert den zuverlässigen Betrieb Ihrer Heizung. Die Abgasmessung und Kontrolle des Wirkungsgrades ist gerade bei modernen Heizungsan-lagen, die ein Optimum aus der vorhandenen Energie ziehen, besonders wichtig für den dauerhaften optimalen Heizbetrieb. Denn verschmutzte oder falsch eingestellte Anlagen verbrauchen mehr Energie als nötig. Das schadet der Umwelt und kostet Ihr Geld. Allein eine Rußschicht von nur einem Millimeter an den Innenwänden des Verbrennungsraumes kann eine Steigerung des Energieverbrauchs um 5 % zur Folge haben.

Durch regelmäßig durchgeführte Wartungen verlängert sich auch die Lebensdauer Ihrer Heizung und erspart Ihnen somit teure Reparaturen oder gar eine Neuanschaffung.

Wartung also nicht nur, damit der Schorn-steinfeger nichts zu beanstanden hat!

Wir bieten Ihnen für Ihre haustechnischen An-lagen gerne unseren Wartungsdienst an.

- ***Die Nr. 1 für Wartung + Gasleitungsprüfung im Rhein-Main-Gebiet***
- ***Große Ersatzteilbevorratung***
- ***Notdienst an 365 Tagen***

An der Sandelmühle 11 a-b • 60439 Frankfurt/Main
Tel.: 069 / 5 80 91-0 • info@g-h-g.de
www.g-h-g.de

Neue Talente bei Makkabi

Vor kurzer Zeit fand das erste Training von unseren neuen Superkickern statt. Sehr begeistert stürmten sie die Halle der Klinger-Schule und schnappten sich direkt die Fußbälle, um loszulegen.
Die Jungs zeigten sofort Begeisterung als die Trainer das Training begonnen haben. Sie hörten aufmerksam zu und haben alle Übungen gemeistert. Beim Abschlussspiel waren die Jungs immer noch sehr motiviert, da ihre Eltern sie angefeuert haben. Zu den anwesenden Jungs zählen: **Alexander Anicajic, Arthur Betrand, Carl Nolden, Jakob Hanig, Julian Färber, Kai Rieken, Liam Werner, Luca Werbelow, Mads Zuber, Max Arlinghaus, Natanel Abraham, Noel Ghirmay und Pablo Holgado. Leider waren Emil Eschenbach, Joel Diez** und **Johann Röder** aus gesundheitlichen Gründen nicht anwesend. Insgesamt verlief das erste Training sehr gut und alle freuen sich auf die weiteren Einheiten, in denen aus den Talenten hoffentlich spielstarke und treue Makkabäer werden.

Mercedes-Benz

Oliver Gotzler wünscht Makkabi für das kommende Jahr viel Glück!

Oliver Gotzler
Pkw-Verkauf

Daimler AG
Niederlassung
Frankfurt/Offenbach
Hanauer Landstraße 121
60314 Frankfurt

Tel. +49 69 8501-2416
Fax +49 69 8501-2429
Mobil +49 160 8 67 28 88
oliver.gotzler@daimler.com
www.frankfurt.mercedes-benz.de

Die jungen Wilden

Seit mittlerweile 2,5! Jahren trainieren wir (**Toivo Gonder, Alex Bilasch, Luca Tanetschek, Luis Engelhardt** und **Bela Cohn-Bendit**) nun die 07er Mannschaft. Wir haben mit den damals 3-4 Jährigen bis heute (sie sind tatsächlich inzwischen 5-6) wohl alles erlebt, was zum Start einer großen Fußballerkarriere gehört. Wir lernten laufen, wir banden Schnürsenkel, wir pusteten auf nicht vorhandene Verletzungen, wir lernten den Ball (nur noch) mit dem Fuß zu spielen und wir entdeckten, dass es im Fußball tatsächlich so etwas wie Mitspieler gibt, denen man den Ball passen kann.

Viele Stunden, Tage, Wochen und Monate sind vergangen. Ob auf der Bertramswiese, oder in der Halle: Die Kleinen haben unermüdlich geackert!

Wo sind wir jetzt?

Nachdem wir im Sommer unsere ersten Turniere im Freien gespielt haben (es sprang dabei immer mind. Platz 4 raus), sind wir seit den Sommerferien auch das erste Mal in einer eigenen Liga.

Das erste Spiel der noch jungen Karriere war gegen den FC Union Niederrad. Das Ergebnis 4:0 für die kleinen Makkabäer. Zu diesem Team, was in den ersten 3 Saisonspielen 9 Punkte mit einen Torverhältnis von 20:1 geholt hat, gehören 17 Kinder. Sei es der pfeilschnelle Dribbelkünstler **Marvin „Flash" Dills**, der mit 7 Treffern die interne Torschützenliste anführt, oder unser Captain und Sven Bender in jung **Benjamin „Manni" Liesenberg**. Auch unsere Abwehrrecken aus dem Umland **Carlos „Die Grätsche" Jung und Bennet „Die linke Klebe" Waldiger** sind in je-

dem Training (40 min Anreise) und zu jedem Spiel Einsatzbereit. Die 2 zeigen: Auch mit 6 Jahren kann Fußball ein Kampf sein!
Unsere 2 Allzweckwaffen:
Etienne „Le petit Zizou" Merkel beweist in jeder Einheit, dass er sowohl offensiv als auch defensiv auf allerhöchstem Niveau kickt und wie sein Vorbild dabei stets elegant aussieht. **Anis „The Iceman" Lutviu** zeigt überall auf dem Platz, was Coolnes und Auge für den Mitspieler bedeuten. Schon ewig dabei sind unsere 2 Torhüter/Feldspieler: **Vito „Skywalker" Bule**, der sowohl seinen Kasten sauber hält, wenn (es) gebraucht wird, als auch durch schnelle Dribblings die Gegner zur Verzweiflung bringt und **Jamie „The Smile" Ebner**, der wohl alles kann, die Bälle abwehren, Tore schießen und kraftvoll, wie kaum ein Zweiter, den Ball treiben. Weiter kommen häufig zum Einsatz unsere Sommerneuzugänge: **Badr „Hat niemals Angst" Hamouti**, der sich in jeden Zweikampf wirft, als wäre es sein letzter, **Carlo „Der Stille" Seiler**, der nicht durch eine große Klappe, sondern durch großes Spiel aufzufallen weiß, **Conrad „The Hammer" Scholl**, der in seinem aller ersten Spiel für den TuS mit einem Doppelpack den Sieg im Spitzenspiel gegen Oberrad (2:1) klarmachte und **Leonardo „Samba Columbiana" Flé**, der mit dem Ball über den Platz tanzt, wie Carlos Valderrama 1994. Zurück zu unseren Urgesteinen: **Arsenio „Oka" Rieper**, Neffe des legendären Elmar Reuter, ist in Sachen Passspiel und Cleverness kaum zu übertreffen. **David „Die Hosentasche" Drews** hat mit seinem „Ich habe meine Hände am liebsten in der Hosentasche" Spielstil wohl ein ganz neues Kapitel in Sachen Ästhetik eröffnet. **Kamui „Cristiano" Belarbi**, der bei Wind und Wetter stets perfekt gestylt auf und abseits des Platzes für Furore sorgt. **Noam „Die Wand" Adlhoch**, der wirklich jedem Stürmer den letzten Nerv raubt mit seiner beinharten Verteidigung. Und Last but not Least unser Küken **Leonhard „Der Kaiser" Gartner**, unsere österreichische Antwort auf Franz Beckenbauer, ist wegen seiner Eleganz, Ruhe am Ball und Zweikampfstärke unmöglich aus unserem Team wegzudenken, obwohl er 2008 geboren ist.

Dieses Team arbeitet in jeder Trainingseinheit hervorragend, dieses Team ist ungeschlagen in der Liga (3 Spiele, 3 Siege), dieses Team ist ein Team!!! Und sie werden Großes erreichen können.

Zum Abschluss noch eine Anekdote: Wenn wir die Mannschaft während dem Training zusammenrufen, haben wir verschiedenste Nationaltrikots: Deutschland, Frankreich, Italien, Schottland, etc. Wir haben verschiedene Vereinstrikots: Eintracht Frankfurt, FC Barcelona oder zu unsrem Bedauern auch ab und zu den FC Bayern oder Borussia Dortmund. Da wir Trainer doch alle die Eintracht aus Frankfurt unterstützen, versuchten wir es mit Fussballkunde. Groß und breit wurde erzählt, wie toll doch die Eintracht ist. Nach einem 3 minütigen Vortrag stellen wir also die Frage: Was ist denn jetzt der beste Verein der Welt? Und aus allen Kehlen der gellende Schrei: MAKKABI!!!
Makkabi Chai!

OTTO
FFM/16-18

WOHNEN IM HERZEN FRANKFURTS

Wo einst ein kleines Hotel stand, schuf der Frankfurter Architekt Karl Dudler in der Ottostraße 16-18 nun ein kleines, feines Juwel.
Hier entstehen in einem siebengeschossigen Neubau 15 individuelle Eigentumswohnungen, sowie 2 extravagante Penthouse-Wohnungen, zwischen 95,7 und 128,5 m² mit großzügigen Balkonen und Dachterrassen.

WWW.OTTO-FFM.DE TEL.: 069.443 003 VERTRIEB@OTTO-FFM.DE

Vertrieb durch:

MCM-Colina Immobilien & Consulting
Ansprechpartner: Michele Colina

IBK Consulting Real Estate
Ansprechpartner: Oktay Kiymaci

Ein Projekt der:

Frankfurt Intergrund GmbH,
ein Unternehmen der
Unternehmensgruppe Lupp

MCM COLINA IMMOBILIEN & CONSULTING

Es gibt viele von uns...

... aber nur wenige machen den Unterschied.

Sandweg 114
60316 Frankfurt

Telefon 069. 44 30 00
Telefax 069. 44 30 11

info@mcm-immo.de
mcm-immobilien.de

Eine neue Mannschaft

Unsere Fußballer der F3 sind in dieser Saison nahezu komplett neu formiert, es sind viele neue Spieler dazu gekommen. Allerdings sieht man den Jungs bereits früh große fußballerische Fähigkeiten an, was auch darauf schließt, dass sie sich als Mannschaft sowohl auf dem Platz als auch neben dem Platz blendend verstehen.
Den Trainern macht es riesigen Spaß, mit solch lernwilligen und talentierten Spielern zusammen zu arbeiten und ihnen immer mehr beizubringen. Somit kann man auch schon frühe Verbesserungen in jeglichen Bereichen erkennen, ob es um grundlegende Fakten wie das Passen, Dribbeln und Schießen oder um spielerische Intelligenz und taktisches Verhalten geht. In der laufenden Saison wurden bisher stets gute Leistungen und großer Einsatz bewiesen, was sich darin spiegelt, dass man die Gegner jedes Mal dominierte.
Die Kinder haben auch sichtlich riesigen Spaß beim Fußballspielen, was auch allen Eltern mit ihrer Hilfe und Unterstützung zu verdanken ist.
Unsere Makkabäer besteht unter anderem aus einer großen Stütze für die Mannschaft, unserem Torwart **Dominik Szirbek**, der sein Bestes tut, um die Null zu halten. Unsere Außenspieler in der Abwehr sind die **Petri-Zwillinge**, **Dan** und **Ron**, welche große Kämpfer sind und bis dato eine herausragende Saison spielen. Außerdem haben wir in unseren Reihen noch die **Gur-Zwillinge** welche beide flexibel sowohl in der Abwehr als auch im Mittelfeld einsetzbar sind. Die Abwehr wird komplettiert mit **Jonasz Diwersy, Benjamin Kruppa, Henrik Ahrens** und **Jakob Höhler**, welche allesamt durch ihren Einsatz und Willen, der Mannschaft zu helfen, auffallen.
Im Mittelfeld wirbelt **Constantin Sulger** über die Außen und bringt seine Gegenspieler zur Verzweiflung und steht ihnen stets auf den Füßen und kämpft immer das komplette Spiel über mit immer starker Laufleistung. Ebenfalls im Mittelfeld spielen die Brüder **Nikolaj** und **Ivan Lazikic** die beide für ihr Alter eine überragende Qualität haben wenn es um die Spielgestaltung und den Aufbau geht und sind beide technisch schon sehr geübt. Auch **Gabriel Savic** und **Roman Hodde** spielen im Mittefeld und machen ihre Sache auf dem Feld stets gut und fügen sich beide sehr gut in die Mannschaft ein und sind immer engagiert im Training und im Spiel.
Im Sturm Spielen die zwei vielleicht torgefährlichsten und technisch stärksten Spieler der Liga, **Jahleel Jean** und **Neo Jakovljevic**. Sie beweisen immer wieder wie torgefährlich sie sind und wie gut sie auf dem Platz kommunizieren. Dies ermöglicht ein hervorragendes Zusammenspiel welches immer wieder zu gefährlichen und toll anzuschauenden Szenen führt. Auch Antonio spielt im Sturm und zeigt im Training immer wieder, das auch bei ihm schon gute ausbaufähige Qualitäten zu sehen sind. Auch Constantin gehört zum Team und er wird sich mit der Zeit ganz bestimmt noch in die Mannschaft integrieren und in seinem fußballerischen Können steigern.
Alles in allem ist es zwar eine komplett neu zusammen gewürfelte Mannschaft, doch man merkt schon auch nach bisher erst kurzer Zusammenarbeit dass in der Mannschaft noch viel Potenzial steckt und sie sich noch besser auf dem Platz verstehen werden als bisher und dann auch der Spielfluss besser wird. Wir werden weiter daran arbeiten und freuen uns auf eine weiterhin tolle Saison mit der Mannschaft.

Trainer:
Robert Wainer, Daniel Bestgen, Soufian Taadou

kämpf + co

Innovative
Haustechnik GmbH

24 Std.
Notdienst

Heizung • Lüftung • Sanitär • Kälte • Elektro
Neuanlagen • Sanierungen • Reparaturen
Kundendienst • Wartung • 24Std.-Notdienst

Wir wünschen MAKKABI
sowie allen unseren Freunden und Kunden
ein frohes Weihnachts- und Chanukkafest

☎ 0 69 - 79 58 00

Königsberger Str. 21 · 60487 Frankfurt
info@kaempf.de · www.kaempf.de

Ein goldener Jahrgang

Bereits in der letzten Saison konnte die Mannschaft zeigen, wie viel Potential in ihr steckt und so gab es im Gesamtverlauf nur zwei Niederlagen und teilweise berauschenden Fußball. Schwer zu toppen. Aber für unsere diesjährige F2 alles andere als unmöglich! Da die Mannschaft im Kern zusammen geblieben ist und sich sogar noch durch einige neue Spieler verstärken konnte begann die Saison, wie die letzte aufgehört hatte: Fünf Spiele, 15 Punkte und 28 Tore sprechen eine deutliche Sprache, wo der Trend hingeht. Zudem sollte man erwähnen, dass seit unserer Übernahme der Mannschaft vor 2,5 Jahren ging noch kein Spiel auf unserer Bertramswiese verloren.
Das entscheidende ist, neben den starken Einzelspielern, dass das Team sich gefunden hat und perfekt zusammenspielt. Auf dem Platz stehen jedes Wochenende Freunde, die nach einem erfolgreichen Spiel gerne mal zusammen Eis essen oder zuhause spielen. Diese Gemeinschaft spürt man auch auf den Platz und am Spielfeldrand zwischen den Eltern, die uns Trainer oft und gerne unterstützen, wo sie nur können.

Auch wenn das Team im Vordergrund steht, sollte trotzdem Zeit sein, die einzelnen Spieler kurz vorzustellen: Im Tor steht, wie schon im letzten Jahr, **Henri Svedelius**, an dem die gegnerischen Stürmer reihenweise verzweifeln. Er zeigt regelmäßig überragende Reflexe und ordnet seine Vorderleute. Auch **Justus Baak** hat die leichten Unsicherheiten der Vergangenheit abgelegt und sich zu einem klasse Keeper mit gutem Stellungsspiel entwickelt.
Als letzte Männer vor dem Torwart stehen bei uns die körperlich starken **Jan-Alexander Vossen** und **Ruben Rimbach**, an denen kaum ein Vorbeikommen ist. Durch ihren Einsatz und ihre körperliche Präsenz haben sie auch diese Saison schon einige Tore verhindert.

Samuel Saravini, der auch auf der linken Außenbahn einsetzbar ist, wird vor allem durch seinen brutalen Schuss ausgezeichnet, mit dem er den Ball nicht nur ins gegnerische Tor, sondern auch aus der Gefahrenzone befördert.
In unserer Abwehr agiert auch **Giv Shahverdi**, der seine Gegner durch geschickte Laufwege am Torschuss hindert.
Auch weiterhin dabei ist „Kämpfer" **Benedikt Pfeiffer**, der trotz seiner geringen Größe die meisten Zweikämpfe mit großem Einsatz gewinnt.
Den Übergang zwischen Abwehr und Mittelfeld bilden **David Baum** und Kapitän **Louis Sichting**, die mit ihren präzisen Zuspielen unser Spiel aufbauen und es in die richtigen Bahnen lenken. Beide verfügen über eine beeindruckende Spielübersicht und harmonieren auch zusammen perfekt.
Auf der linken Außenbahn dribbelt sich Fanliebling **Seven Cortese** durch die gegnerische Hälfte und weiß durch seine enge Ballführung und super Technik zu beeindrucken. Doch auch kämpferisch hat er im letzten Jahr zugelegt und zeigt sich dazu torgefährlicher denn je.
Rechts findet sich Dauerläufer **Alexander Loos**, der durch seine enorme Schnelligkeit und seinem Torinstinkt immer gefährlich ist. Auch er hat sich entwickelt und gelernt, dass der Pass zum Mitspieler oft die bessere Variante ist, als das Dribbling zum Tor. Von einem anderen Kind wurde er während eines Spiels vor kurzem mit den Worten:" Das ist doch kein Mensch. Das ist eine Maschine" charakterisiert, was alles über seine Einstellung zum Spiel aussagt.

Außerdem auf der Außenbahn einsetzbar ist Wirbelwind **Luciano Palmeri**, der bei seinen Einsätzen stehts großes Engagement zeigt und alles für die Mannschaft gibt. So konnte auch er in dieser Saison schon Treffer bejubeln.
Das Herz des Spiels ist, wie schon in den letzten beiden Jahren **Ben Singer**, der sowohl als Stürmer, als auch als Mittelfeldspieler eingesetzt wird. Er absolviert regelmäßig das größte Laufpensum und kämpft bis zur völligen Erschöpfung. Durch seine gute Technik und brutale Torgefahr bejubelt er nahezu in jedem Spiel Tore und Assists.
Im Mittelfeld ist auch Leopold „Poldi" Kraft zu nennen, der sich seit Beginn dieser Saison toll in die Mannschaft integriert hat und langsam beginnt seine sehr guten Trainingsleistungen auch im Spiel abzurufen. Mit ihm haben wir einen sehr starken und vielseitigen Spieler gewonnen.

Im Sturm kommen wir nun zu **Armando Salerno**, der über eine einmalige Technik verfügt mit der er viele Gegner wie Slalomstangen stehen lässt. Er ist der Rekordtorschütze der Mannschaft und konnte auch diese Saison schon acht Treffer in den ersten vier Spielen erzielen. Durch sein geschicktes Verhalten im 1:1, seine Schnelligkeit und seinen Zug zum Tor ist er immer gefährlich.

Das Sturmzentrum ist auch der Lieblingsort von Tanker **Leo Ninkovic** der in der eigenen Mannschaft immer gute Laune, bei den Gegnern aber Kopfschmerzen, verbreitet. Durch sein regelmäßiges Eis-Christina-Doping hat er neben einem soliden Abschluss auch eine sehr starke Übersicht und Passgenauigkeit, mit der er andere in Szene setzt. Der immer aufgedrehte Neuzugang **Luca Morana** kann sowohl in der Abwehr, als auch im Sturm spielen und zeigt dabei immer wieder seine Schnelligkeit und Ausdauer. Auch im Training ist er sehr bemüht und zeigt sich immer sehr fit und konzentriert.

Auch im Kader steht **Otto Kontogiannis-Macias**, der zwar noch auf sein erstes Punktspiel wartet, aber im Training bereits Fortschritte macht und sich als gute Ergänzung in die Mannschaft findet.

Ohne sich selbst zu sehr zu loben, kann man doch feststellen, dass Makkabi mit diesem Jahrgang einen der stärksten 2006er Jahrgänge im Kreis Frankfurt stellt. Es bleibt zu hoffen, dass die Jungs ihren Spaß am Fußball behalten und in dieser Konstellation noch einige Jahre zusammen spielen. Wir Trainer sind stolz auf unsere Mannschaft und haben in der Zukunft noch einiges mit ihr vor.

Trainer: **Max Klarmann, Thilo Tanetschek, Björn Perressini**

Flug nach Tel Aviv

EL AL

IT'S NOT JUST AN AIRLINE. IT'S ISRAEL

Frankfurt ab € **349**

München ab € **328**

Berlin ab € **299**

so lange ‚U' Klasse vorhanden

Lufthansa

ab € **339**

so lange ‚K' Klasse vorhanden

1 *Woche ÜF*

5 * **HERODS Tel Aviv** Executive Zimmer ab € **555**

4 * **Grand Beach TLV** ab € **399**

Alle Preise pro Person bei zwei Reisenden

Mietauto

Kat. B ab € **17** pro Tag

Kat J ab € **24** pro Tag

Minimum 1 Woche - Hochsasion 20.12.13-06.01.14

069-95 90 95 0

Diesenhaus Ram GmbH

Welt weit Reisen!

Eschersheimer Landstr. 162 60323 Frankfurt

info@disenhaus-ram.de www.diesenhaus-ram.de

Was wirklich zählt, ist Leistung.

Als moderne Privatbank bieten wir Ihnen individuelle Lösungen. Wir begegnen Unternehmern und ihren Familien mit Respekt für ihre Leistungen und ihre Wertvorstellungen. Dass die BHF-BANK den hohen Anforderungen ihrer Kunden gerecht wird, beweisen die kontinuierlichen Erstplatzierungen in der Marktstudie „Die Elite der Vermögensverwalter" sowie die dauerhaft hervorragenden Ergebnisse in den Performance- und Risikorankings des Fuchsreports.
www.bhf-bank.com

BHF BANK

PRIVAT SEIT 1854

Vermögensverwaltung · Corporate Advisory

Zentrale Frankfurt, Thomas Segura, Tel. 069 718-2612 | **Baden-Baden**, Ulrich Schmieder, Tel. 07221 7016-510 | **Berlin**, Merten Handreck, Tel. 030 20959-228 | **Düsseldorf/Essen**, André Weber, Tel. 0201 49060-401 | **Hamburg**, Christoph B. Pöhler, Tel. 040 32009-245 | **Hannover**, Lothar Wagener, Tel. 0511 3046-242 | **Köln**, Frank Ebach, Tel. 0221 510919-10 | **Mainz**, Frank Gütermann, Tel. 06131 142-225 | **München**, Stefan Vollherbst, Tel. 089 55173-211 | **Münster**, Ludger Hoppe, Tel. 0251 596855-10 | **Nürnberg**, Jens Minnemann, Tel. 0911 66943-14 | **Stuttgart**, Andreas Pfenninger, Tel. 0711 22792-473

Eine Mannschaft mit großen Möglichkeiten

Für den 2005er Jahrgang von Makkabi Frankfurt ist diese Saison das letzte Jahr in der F-Jugend.
Nach einer insgesamt erfolgreichen Saison im letzten Jahr unter **Ilja Cinciper, Ruben Gerczikow** und **Linus Wirth**, wurde die Mannschaft von dem Trainerduo **Jani Schmidt** und **Thomas Berger** übernommen.

Schon beim ersten Training merkte man, dass dies eine ereignisreiche und erfolgreiche Saison für Mannschaft und Trainer werden sollte.

Das Ziel der Trainer ist es, die Jungs fußballerisch auf den Schritt in die E-Jugend vorzubereiten, jedoch auch den Spaß am Spiel nicht aus den Augen zu verlieren.

Bisher hat die Mannschaft tolle Fortschritte gemacht und zeigt dies auch jedes Wochenende bei den Spielen, wo sie mit wunderschön anzusehenden Kombinationen und Spielzügen die Trainer und Zuschauer zu begeistern weiß.

Die Mannschaft hat ein riesiges Potential und zeichnet sich vor allem durch den Teamgeist, sowie das Zusammenbringen vieler individueller Stärken der einzelnen Spieler aus.

Im Tor hat die F1 mit **Leopold Höpfner** einen Torwart, der der Mannschaft einen großen Rückhalt und viel Sicherheit gibt.

Davon profitiert vor allem unsere Abwehrabteilung um **Simon Rossa**, der die Rolle des Abwehrchefs mit viel Ruhe am Ball übernimmt.
Mit **Mateo Pini** und **Arun Kind** haben wir zwei Kämpfer auf den Außenbahnen, die nahezu jeden Konter einstellen.

Ebenfalls in der Abwehr zu finden ist **Emil ‚Emi' Gempp**, der mit starken Dribblings gute Akzente nach vorne setzt. Desweiteren zeichnet sich **Lauren Gries** durch seine Zweikampfstärke aus.

Unser Mittefeld ist geprägt durch schnelle Flügelspieler, wie **Tommaso Borgioli** und **Emil Gutschmidt**, die durch ihre Schnelligkeit und ihr Tempodribbling jede Abwehr hinter sich lassen.

Unsere Schaltzentrale und gleichzeitiger Captian **Giulio Hartmann** überzeugt durch kluge und spieleröffnende Pässe und ist durch seine Spielintelligenz sehr wichtig für das taktische Verhalten.

Zwei weitere Offensivspieler sind **Julius Jährling** und **Hugo Hennes**, die beide auf den außen zu finden sind.

Mit **Julius Jährling** haben wir einen flexibel einsetzbaren Spieler, der sich vor allem durch seinen Zug zum Tor und seinen begnadeten linken Hammer auszeichnet.

Hugo Hennes ist ein typischer Joker, den man in jeder Spielsituation einsetzten kann und die Mannschaft dadurch sehr bereichert.

Unser Vollblutstürmer **Aris Jusufovic** ist in jedem Spiel für ein Tor gut und reißt die gesamte Mannschaft mit seinem Willen zu siegen mit.

Die F1 hat diese Saison zwei Neuzugänge erhalten, die sich bis zu diesem Zeitpunkt schon gut in das Team integriert haben.
Neo Jakovljevic und **Jahleel Gore** sind super Spieler, die die F1 in den nächsten Monaten auf ihrem Weg noch sehr viel weiterbringen werden.

Wenn die Mannschaft weiterhin hart an sich arbeitet und die Aufgaben der Trainer umsetzt, wird sie in der nächsten Saison zu den besten E-Jugend Teams Frankfurts zählen. Hierzu bedarf es jedoch großem Willen und viel Disziplin, um ihr großes Potential und ihre bisherigen Qualitäten auszunutzen bzw. weiter zu verbessern.

Trainer: **Jani Schmidt, Thomas Berger**

Copy Gigant wünscht dem TuS Makkabi Happy Chanukka und eine erfolgreiche Saison!

JEDER DRUCK EIN TREFFER

- **Textildruck**
  (T-Shirts, JGA, Abi- und Team-Shirts, ...)
- **Druck und Kopie**
  (Farbig und Schwarz/Weiß bis 350g/m²)
- **Bindungen**
  (Spiral-, Klemm- und Klebebindungen)
- **Pläne und Poster bis A0**
- **Schüler- und Hochzeitszeitungen**
- **Bachelor- und Masterarbeiten**
- **Flyer und Faltblätter**
- **Gestaltung, DTP**

Tel 069 55 35 08

Nibelungenplatz 3
60318 Frankfurt am Main

info@copy-gigant.de
www.copy-gigant.de

Copy Gigant

Konzeption und Gestaltung ©2013 Copy Gigant Alle Rechte vorbehalten

Das Ziel ist die Meisterschaft

Timothy Longley, unser Torwart, wurde am Anfang der Saison zur Probe bei uns ins Tor gestellt. Mit seinem Kommandos und sicheren Griffen, ist jetzt klar, wer die Nummer 1 ist. Neuer aufgepasst!
Joshua Heymann und **Noam Petri** wurden schnell zu den Stammverteidigern, nachdem sie Spiel um Spiel gezeigt haben, dass keiner so einfach zum Schuss kommt. Und wenn die beiden Mal eine Auszeit brauchen? **Franz Holler** verteidigt nicht nur ausgezeichnet, er spielt auch wunderbare Bälle an den Linien entlang. **Mert Topcu** steht dann oft in der Mitte der Verteidigung, wenn es wirklich hart auf hart kommt und Körpereinsatz gefragt ist. Wie eine Mauer stellt er sich dem Gegner in den Weg.

Im Zentrum des Mittelfelds steht **Tim Seitz**. Er hilft in der Abwehr, er schießt Tore, er spielt den Stürmern hervorragend den Ball in den Lauf. **Anton Atkins** ist sein Ersatz und hat sich diese Saison unglaublich verändert. Vom Stürmer letzte Saison zum offensiven Mittelfeldspieler, hat er sich mit Elan wieder in die Startelf hereingekämpft.
Links spielen **Friedrich Hierholzer** oder Neuzugang **Nikolas Lingau**. Friedrich nimmt öfter die defensivere Rolle, und Nikolas die offensivere, doch beide haben mit ihren schnellen Pässen und ihrer Zielsicherheit schon Gegner verzweifeln lassen.
Rechts steht Kapitän **Henry Baumann**. Er und Reserve **Adrian Kristo** schießen die schönsten Flanken und machen auch fabelhafte Eckbälle.

Das ist natürlich immer gut für unsere Stürmer, **Ron Jost** und **Martin Zimmermann**, die dann immer zur Stelle sind. Beide haben auch einen hammerharten Schuss.
Ganz wichtig sind natürlich auch alle anderen Jungs, die jede Woche mittrainieren und auch öfters zum Einsatz kommen: **Saeid Puhe**, unser Ersatztorman, der aber auch im Mittelfeld einsteigen kann, **Max Poßner**, ein absolut eiskalter Stürmer und **Noah Allwinn**, der schon von Anfang an in der Verteidigung im Notfall zur Stelle stand.

Das Ziel der Mannschaft ist klar: Wir werden Meister! Die Mannschaft hält unglaublich stark zusammen und obwohl das erste Spiel der Saison (unverdient) verloren wurde, gab es seitdem eine positive Steigerung nach der nächsten seitdem. Die letzten 2 Spiele wurden sogar mit jeweils 16-0 und 11-0 gewonnen!

Trainer: **Simon Potgieter Eva-Maria Scherer und Soufian Taadou**

Immobilienwerte bewahren

Taunus Sparkasse

Immobilienwerte über Generationen bewahren erfordert Professionalität, Kompetenz und Vernetzung. Seit mehr als 100 Jahren sind wir fest in der Metropolregion Frankfurt-RheinMain verankert. Durch unsere jahrzehntelange Erfahrung wissen wir um die Komplexität dieser Anlageklasse. Unsere Spezialisten begleiten Sie oder Ihr Familiy Office engagiert, flexibel und partnerschaftlich in allen Fragen des Immobilienmanagements.

Treffen Sie Ansprechpartner, die wissen, worauf es wirklich ankommt.

www.taunussparkasse.de · KIP@taunus-sparkasse.de · Telefon 06172/270 71062

www.facebook.com/TaunusSparkasse

Die E 3 – seit 30 Pflichtspielen ungeschlagen

Wer möchte gegen diese Mannschaft antreten?

Die E III wird von Herrn **Johann Michalik** (rechts im Bild) trainiert. Seit mehr als 40 Jahren ist er Trainer bei TUS MAKKABI. Als solcher hat er bereits unsere 1. Mannschaft beim Freundschaftsspiel in Israel gegen Maccabi Tel-Aviv betreut. Am 24.Oktober 2013 wird sich zeigen, ob die „FRANKFURTER EINTRACHT" die Mannschaft von „MACCABI TEL-AVIV" bezwingen kann.

Vor drei Jahren hat Herr Michalik das Training der damaligen F II übernommen. Es war ein Haufen „Wilder Kerle" mit vielen talentierten Fußballern, die aber vom „Mannschaftsspiel" keine Ahnung hatten. Herr Michalik hat aufgrund seiner Erfahrung aus diesen fußballbegeisterten Jungs eine homogene und erfolgreiche Mannschaft geformt.

Seit 30 Spielen in der Liga hat die E III nicht ein einziges Mal verloren. Bereits in der vorangegangenen Saison konnte uns keine Mannschaft besiegen. Auch in der neuen Saison 2013/2014 ist die E III nach 5 Spielen mit einem Torverhältnis von 61:2 ungeschlagen.

Natürlich ist diese Mannschaft nicht unbesiegbar. Aber uns stellt sich doch eine Frage: „Warum werden wir jetzt seit 3 Jahren in Ligen eingeordnet, die weit unterhalb unserer Spielstärke liegen"? Für unsere Kids bedeuten die Spiele in der Kreisklasse nur eine langweilige Pflichtübung. Viel spannender sind die Spiele innerhalb unserer eigenen Mannschaft oder die Freundschaftsspiele gegen starke Gegner. Das letzte Freundschaftsspiel gegen die E I der TSG Frankfurter Berg haben wir 8:2 gewonnen! Beim Turnier in Kalbach haben wir die E I von Heddernheim (diese Mannschaft spielt in einer höheren Liga) innerhalb von 12 Minuten mit 3:1 geschlagen.

In der Mannschaft spielen:
Kapitän: **Marvin Zewde**, alternativ: **Jakob Zapke**.
Tor: **Floris Schmitt**, alternativ: **Cornelius Göpfert-Schutzmann** und **Maxim Zokhin**.
Verteidigung: **Tom von Fersen, Jonas Hoppe, Ruben de Lope, Ilija Cvrlje** und **Friedrich Krüger**.
Mittelfeld: **David de Almeida, Marvin Zewde, Noah Bitter, Giovanni Oddone, Oskar Weiß, Cornelius Göpfert-Schutzmann** und **Caner Cicek**.
Sturm: **Jakob Zapke** und **Afan Ljutvin**.

Außerdem trainieren mit der Mannschaft:
Francesco Fiusco, Freerik Kießling, Itai Ashkenazi, Samim Omari und **Vincent Eisenlohr**

Bild und Text: **Gerhard Bitter**, Mannschaftsbetreuer

ÖKSÜZ GmbH

STAHL-METALLBAU MEISTERBETRIEB

Schönberger Weg 14
60488 Frankfurt am Main
Tel.: 069 / 97 39 18 13
Fax: 069 / 97 32 86 68
info@metallbau-ffm.de

www.metallbau-ffm.de
www.facebook.com/oeksuez.gmbh

Orna und Arthur Ronny Wiener wünschen Makkabi und insbesondere der E2 alles Gute und Liebe.

Arthur Wiener GmbH
Liegenschaften & Projektentwicklung

Am Weingarten 25
60487 Frankfurt
arthur.wiener@t-online.de
Tel. +49 (69) / 707 90 757
Fax +49 (69) / 707 90 787

Wir bedanken uns für die vertrauensvolle Zusammenarbeit wünschen Ihnen Gesundheit, Glück und Erfolg für das kommende Jahr

büsing ingenieure gmbh

Hedderichstrasse 108-110, 60596 Frankfurt am Main

Call: 069 / 73 99 34 - 0 Fax: 069 / 73 99 34 - 20
E-Mail: big@buesing.eu Website: www.buesing.eu

Beraten · Planen · Überwachen

Raumluft · Heizung · Kälte · MSR · Druckluft
Sanitär · Sprinkler · Küchenplanung · Abgas
Starkstrom · Schwachstrom · Fördertechnik

Unsere E2: Ein eingespieltes Team

Zum Glück können die Trainer mit der gleichen Mannschaft wie letztes Jahr trainieren und mussten keine größeren Abgänge verzeichnen, bis auf unseren Trainer Marvyn Rieger, den es in die USA zog. Dafür gespielt hat, ist bekamen wir einen gleichwertigen Ersatz mit **Manoli**. Hinzu kamen drei sehr starke Neuzugänge. Zum einen **Gino**, der klassische Zehner, der Tore vorbereiten aber auch selber erzielen kann. Technisch vielleicht einer der Besten in unserem Kader. Der zweite wichtige Neuzugang, der bereits das letzte halbe Jahr bei uns trainiert und gespielt hat ist Sota. **Sota**, ein Stürmer wie er im Bilderbuch steht, hat einen unglaublichen Willen, sehr schnell, scheut keinen Zweikampf und weiß wo das Tor steht. Der dritte Neuzugang ist **Lionel**. Lionel kam dieses Jahr zu uns und zeigt im Training sein Können. Sehr Zweikampfstark, sicheres Passspiel und diszipliniert. Dadurch schafft er es auch immer öfter den Ball im gegnerischen Gehäuse unterzubringen. Zum Anfang der Saison gaben die Trainer eine neue Marschrichtung vor. Das gesamte Training soll disziplinierter sein, damit die Entwicklung der Kinder noch besser wird, als es im letzten Jahr schon war. Ebenfalls wollen die Trainer im ersten Jahr wo es eine richtige Tabelle gibt, nicht das Schlusslicht sein (was mit dieser Mannschaft auch fast unmöglich ist), sondern oben angreifen.

Bis zu den Herbstferien finden sich die Jungs hinter den ein Jahr älteren Jungs von Viktoria Preußen auf dem zweiten Rang wieder und lassen Mannschaften wie den FSV Frankfurt, Rot-Weiß Frankfurt und Heddernheim hinter sich. Aber es stehen bekanntermaßen nicht die Trainer, sondern die Spieler auf dem Feld, die uns Woche für Woche zum Freuen bringen. Zum einen die Torhüter. **Flo**, der deutsche Iker Casillas, der teilweise Paraden im Spiel hat, bei denen sich ein Manuel Neuer noch etwas abgucken könnte. Er ist genau, wie **Maxi,** der Rückhalt die jede gute Mannschaft braucht. Davor unsere Abwehr mit den Spielern **Arno, Roko, Ole**. Arno, bekanntermaßen Bayern-Fan, rackert die rechte oder linke Abwehrseite hoch und runter, wie es Philipp Lahm macht und ist ebenfalls wie der Kapitän der deutschen Nationalmannschaft flexibel einsetzbar. **Roko**, letztes Jahr noch weiter vorne, spielt hinten in der Mitte und ist unser Fels in der Brandung. Allein durch seine Größe wird jeder hohe Ball abgefangen und durch sein sehr gutes Auge schafft er es immer wieder gefährliche Bälle nach vorne zu schlagen. **Ole**, der Mainzer-Terrier. Auch bekannt unter dem Synonym Pferdelunge, könnte durch seine Ausdauer jetzt schon 90 Minuten durchspielen…und das locker auf dem Großfeld. Er versteht es super seinen Körper ins Spiel einzubringen und ist somit für jeden Gegenspieler eine echte Qual. Unsere Spitzen, **Sota, Gino** und **Jeremy** sind für jede gegnerische Abwehr ein Albtraum. Sota und Gino, oben schon erwähnt, werden durch unseren kleinen Messi Jeremy unterstützt. Eine starke linke Klebe, wie sein großes Vorbild machen ihn zu einer richtigen Waffe auf der linken Seite.

Das waren aber natürlich nicht alle Spieler der E2. Hinzu kommen **Erik**, der ebenfalls flexibel einsetzbar ist und immer besser wird. **Consti**, unser Abwehrhühne, der allein durch seine Größe jeden gegnerischen Spieler ein-

schüchtert. **Till**, unser kleiner Wirbelwind, trotz seiner eher kleinen Größe ein unfassbarer Kämpfer. Jedes Mal wenn er den Ball hat kennt er nur eine Richtung – und das ist Vorwärts Richtung gegnerisches Tor. **Johnny**, der blonde Flitzer. Er ist ein wahrer Allrounder. Er kann alles spielen, Torwart, Abwehr oder Sturm. **Fritz**, kein Götze-Trikot mehr, dafür ziert jetzt der Name Liesenberg sein Dortmunder-Trikot mit der Zehn. Wird immer besser und technisch mit Gino einer der Besten. **Alessandro**, linker Flügelspieler, hat einen Schuss wie man ihn sonst nur von Michael Tarnat kennt. Kann praktisch von überall treffen. **Momo**, rechter Flügelspieler. Hinten ein unangenehmer Gegenspieler, vorne Flankengott, wie man sie sonst nur von Bernd Schneider kennt. **Sami,** alias Gattuso, unfassbarer Kämpfer, nervt den Gegenspieler so lange, bis dieser keine Lust mehr hat. Er würde seinem Gegenspieler auch nach Hause folgen, um ihn den Ball abzunehmen.

Mit diesem starken Kader können die Trainer sich wirklich glücklich schätzen und die Zukunft sieht sehr rosig aus, aber nur, wenn das Training weiter ernst genommen wird und die Jungs sich weiter verbessern wollen und zusammenwachsen. Wie sagte eins ein großer Sportler, "Talent wins games, but teamwork and intelligence wins championships"

Die Trainer: **Lasse Krakow, Martin Bisicky, Emmanouil Vasileiadis, Paul Weiss**

ERGO
Versichern heißt verstehen.
Bestens aufgestellt – mit unseren Versicherungslösungen.
Wir Fans müssen zusammenhalten. Deshalb unterstütze ich nicht nur den TuS Makkabi Frankfurt 1965 e.V., sondern auch Sie – in allen Versicherungsfragen.
Direktionsagentur
Matthew Clark
Mühlgasse 1, 60486 Frankfurt am Main
Tel 069 59771871, Fax 069 59771872
matthew.clark@ergo.de

Mit sportlichen Grüßen

MANGO

Zeil 72 • 60313 Frankfurt am Main

Eine Mannschaft mit großen Zielen

Der 2003er Jahrgang erzielt seit mehreren Jahren tolle Ergebnisse. Die letzte Saison wurde als Vize-Meister abgeschlossen. Zur Belohnung nahmen die Jungs am toll besetzten „Max-Raddatz-Cup" in Hannover teil und durften sich mit internationalen Teams, wie Valencia oder Inter Mailand messen.
Die E1 besitzt zwei tolle Torhüter **Felix Fabricius**, der durch seinen Ehrgeiz und seinen guten Reflexen hervorsticht, und Tim Mai, dessen Stärke vor allem auf der Linie und im 1 gg 1 sind. Unsere Defensive wird von **Nabil El Hassani** und **Noah Rust** organisiert und zusammengehalten. Nabil wird auch oft in der Offensive eingesetzt und zeigt dort tolle Leistungen. Noah sticht durch seinen unbändigen Willen hervor und gewinnt viele Zweikämpfe. Links hinten spielt unser Duo **Oskar Wollweber** und **Oscar Sanchez**. Während Oskar Wollweber durch eine lupenreine Zweikampfstatistik besticht, weiß Oscar Sanchez durch seine Schnelligkeit und seine gute Passstatistik hervorzustechen. Rechts in der 3er-Kette spielt unser Kapitän **Lennox Skalieris**, der durch seine Präsenz und Zweikampfstärke enorm wichtig für die Mannschaft ist.

Paul Jary und **Jonathan Sander** dirigieren unser Spiel aus der Zentrale aus. Paul zeichnet sich durch seinen unermüdlichen Einsatz und seinem Schuß aus, während Jonathan einen enormen Offensivdrang hat und tolle Pässe spielt. Im Sturm verfügt die E1 über herausragende Qualität: **Alessio Saravini**, unserem „10er", der das Spiel sehr gut lesen kann, **Serhat Tuzlu**, der durch seine Technik und Athletik schon viele gegnerische Stürmer ausgespielt hat, **Veton Jusufi**, der durch seinen Ehrgeiz und Willen schon viele Spiele geprägt hat, sowie unsere beiden Neuzugänge im Sturm **Mirko Kristo**, der einen ständigen Zug zum Tor hat und so immer wieder für Alarm im gegnerischen Strafraum sorgt und **Malik Makey**, der immer wieder gegnerische Abwehrspieler schwindelig spielt und sehr uneigennützig vor dem Tor agiert.

Abgesehen von den Stärken jedes einzelnen zeichnet sich diese Mannschaft durch Teamgeist aus. Schnell wird jedem Beobachter klar, dass hier 14 Freunde spielen, die sich auch außerhalb des Platzes blendend verstehen. Dies ist die Grundvoraussetzung für den Erfolg dieser Mannschaft.

Aktuell rangiert die E1 auf dem 1.Platz in der höchsten Spielklasse Frankfurts, der Kreisliga, mit 6 Siegen aus 6 Spielen.

Trainer: **Roy Rozenek, Ilja Cinciper**

Der Star ist die Mannschaft

Die D3 mit ihrem Aufgebot von 20 Spielern in dieser Saison, hatte einen grandiosen Start in die Saison 2013/14. Zwei Siege in Folge mit dem Höhepunkt vom 10:0 gegen Kickers 16, als unser Torwart **Benjamin Schlueter** das 9:0 per Freistoß verwandelte. Unter anderem auch sehr gute Leistungen der Flügelspieler **Ben Ari Schueler** und **Elad Milnitzki**, die alleine in den ersten drei Spielen zusammen mehr als 10 Tore erzielt hatten. Die erste Niederlage folgte gegen den zu dem Zeitpunkt Tabellenersten Spvvg. Oberrad mit einer unglücklichen 0:1 Niederlage. Zudem kam unglücklicher Weise noch eine Verletzung (Mittelfußbruch) unseres Spielers **Tim Dirkes**.

Doch das Team ließ nach der Niederlage den Kopf nicht hängen und holte die Woche darauf in Praunheim wieder die 3 Punkte, trotz des Fehlens der starken Abwehrkette mit **Ben Joseph Helmich** im Zentrum, **Vincent Niemeyer** auf der rechten Seite und der Verletzung von **Berkant Tezel** während der ersten Halbzeit, der die linke Seite der Abwehrkette besetzt, die zu dem Zeitpunkt nur 1 Gegentor zugelassen hatte. Doch der Kader ist groß und die Entwicklung einiger Spieler ebenso groß, wie die von **Ronen Kranz** an diesem Spieltag. Ronen Kranz übernahm das Kommando in der Abwehrreihe und zeigt eine reife und sehr gute Leistung als noch bis dahin unerfahrener Innenverteidiger. Er spielte zuvor im defensiven Mittelfeld zusammen mit unserem Kapitän **Erik Gorochovskiy**. Die rechte Seite wurde von Caspar Schneiff besetzt. Auch als jüngerer Jahrgangsspieler konnte er seine Leistung zu einem Sieg beitragen. Nach diesem Krimi mussten die Jungs den, mit dem Spiel in Nieder-Erlenbach, bisher weitesten Weg auf sich nehmen. Dort geriet die Mannschaft schon früh in Rückstand, doch wir konnten uns mit einer engagierten Leistung und einer super 2ten Hälfte die 3 Punkte sichern. Ein bedeutender Grund dafür waren die frischen Einwechselspieler **Marci Nataeliev, Lukas Stenstroem** und **Leon Weiss**. Dem letzten unterlief nach einem Foul an ihm ein Fauxpas, weswegen wir den schnellen Außenspieler leider nicht zum Spiel gegen den Tabellenersten Germania Enkheim mitnehmen konnten. Im laufe der Saison entwickelte sich auch der Spieler **Kevin Ushky** zu einem flinken und trickreichen Angreifer.

Doch durch einen für uns unglücklichen Spielplan fand das Topspiel nach einem spielfreien Monat statt, sodass wir leider die 3 Punkte nicht auf der Berte halten konnten. Nichtsdestotrotz bewiesen die Jungs Charakter! In diesem Spiel überzeugten leider nur **Sean Urseanu** und unser Torwart Benny (mit grandiosen Paraden) durch eine große Einsatzbereitschaft und Kampfgeist. Auch **Jack Tristani** hat kein schlechtes Spiel gemacht, jedoch war der Gegner um einiges größer, wodurch er es schwer hatte die Zweikämpfe auf seiner Seite für sich zu entscheiden.

Unabhängig von den Leistungen auf dem Fußballplatz besitzen die Jungs weitere Charaktereigenschaften, die sehr wichtig für den Sport und für die Persönlichkeit jedes einzelnen sind. Dinge wie Fairness, Teamgeist und Ehrgeiz sind in unserem Team allgegenwärtig und selbstverständlich.

Zurück zum Fußball. Wir hoffen, dass die Saison weiterhin dem Team viel Freude und noch mehr Punkte bereitet. Grund zur Hoffnung bietet auch die Entwicklung von Spieler die, bis jetzt noch nicht so im Fokus standen, wie z.B. **Carlo Stock, Jan Wirtz** und **Hagen Hemmling**. Sowohl die Trainer, als auch die Mannschaft befinden sich in einer Lernphase, aus der hoffentlich viel mitgenommen werden kann. Das Ziel ist nach wie vor jedes Spiel zu gewinnen und damit soweit wie möglich zu kommen. Dafür werden wir uns Woche für Woche reinhängen.

Makkabi Chai!

Trainer: **Alfano Vincenzo, Minas Mandt** und **Ilkay Yakisik.**

Dimitris + Vicky Stavros
wünschen allen Makkabäern viel Erfolg

Classico
Mediterrane Spezialitäten

Westendstraße 75
60325 Frankfurt am Main
Telefon +49 (0)69 75 22 00
Fax +49 (0)69 75 06 77 60
www.classico-frankfurt.de

Öffnungszeiten
Mo - Sa 11.30 bis 15 Uhr und18 bis 24 uhr
Sonntags Ruhetag (außer bei intern. Messen)

Ihr Partner für
Medienvermarktung
www.krimmer.com

VERLAGSBÜRO
KRIMMER

Wünscht weiterhin viel Erfolg!

Am Lindenbaum 24
60433 Frankfurt am Main
Tel.: 069 53 09 08 0
Fax: 069 53 09 08 50
frankfurt@krimmer.com

Birkenwaldstr. 42b
70191 Stuttgart
Tel.: 0711 25943445
Fax: 0711 25943449
stuttgart@krimmer.com

Bülowstraße 66
10783 Berlin
Tel.: 030 8938270
Fax: 030 89382733
berlin@krimmer.com

Neues Jahr, neues Glück

Wir spielen in diesem Jahr mit der D2 in der Kreisliga als jüngerer Jahrgang. Nach einigen internen Gesprächen und der Überlegung, ob wir die bestehende 02er Mannschaft mit 01er Spielern aufstocken, haben wir uns, auf Grund der Neuzugänge und unserem Vertrauen in die Mannschaft, letztendlich doch dagegen entschieden. Wir sind uns der Herausforderung, der wir uns damit stellen, durchaus bewusst, aber was wäre Fußball ohne die nötigen Herausforderungen.
Nachdem uns im letzten Jahr einige Spieler verlassen haben, wie unsere langjährigen Leistungsträger **Fabian Flegel, Noah Bieber** und **Daniel Diederichs**, die sich alle erst einmal vom Fußball verabschiedet haben, um neue Wege zu gehen und **Leo Miric, Oskar Scholz** oder **Alan Wilinski**, die zum FSV Frankfurt, Kickers Offenbach und Darmstadt 98 gewechselt sind, haben wir uns schon frühzeitig nach adäquaten Spielern umgeschaut, die das Team ergänzen und vielleicht auch noch ein Stück stärker machen, wie bisher. Auch wenn es ein harter Kampf mit unseren Mitbewerbern war, konnten wir am Ende des Tages die Spieler verpflichten, die ganz oben auf unserer Liste standen.
Mit den Neuzugängen haben wir nicht nur extrem talentierte Spieler zu Makkabi geholt, es sind auch alles Jungs, die ein tolles Teamverständnis, ein vorbildliches Auftreten gegenüber ihren Mitspielern und Gegnern haben und sich hervorragend in die Mannschaft integriert haben. Mit den bereits bestehenden Spielern, die mit uns aus der E1 gekommen sind, haben wir eine wirklich tolle Mannschaft, mit der es unglaublich viel Spaß macht zu arbeiten. Für die Saison 2013/2014 stellt sich der Kader der D2, wie folgt zusammen: **David Liebensohn, Kevin Radulovic, Amin Kambuhe, Dennis Ehrmann, Jon Ardinast** (Kapitän), **Steffen Glöbel, Denis Planic, Salvador MeyerReynozo, Finn Nord, Denis Hadzimusic, Eldin Kurtanovic, Leon Touré, Muris Jusufovic, Oscar Schuller, Jerome Albera** und **Stephan Mben-Bata**. Hierbei sollte auch noch erwähnt sein, dass wir mit David und Stephan sogar zwei 03er Jahrgänge im Team haben, die sich schon lange ihren Respekt, sowohl bei Teamkollegen, wie auch Gegnern, erspielt haben.
Die Saison ist für uns recht durchwachsen gestartet und wir haben relativ schnell bemerken müssen, dass ‚nur' guter Fußball in der Kreisliga als jahrgangsjüngere Mannschaft leider nicht ausreicht. Obwohl die Mannschaft wirklich toll spielt und alle Begegnungen, bis auf Eine, zum großen Teil dominiert haben, konnte sich dies in den Ergebnissen leider noch nicht zeigen. Vorne vermasselten wir zahlreiche 100%ige Chancen und hinten wurde jeder, der wenigen Fehler, vom Gegner fast immer rücksichtslos ausgenutzt.
Nichtsdestotrotz, sehen wir, der noch recht jungen Saison, sehr zuversichtlich und positiv entgegen.
Zum einen hat die Mannschaft auch in der Vergangenheit gezeigt, dass sie etwas länger braucht, um in der Liga anzukommen. Im letzten Jahr z.B. standen wir nach der Hinrunde auf einem Abstiegsplatz und konnten dann jedoch die Saison, in einer wirklich starken Liga, als Tabellenfünfter abschließen. Zum anderen hat diese Mannschaft wirklich ein unglaubliches Potential. Sie muss nur verstehen, wie sie es auch in den 60 Minuten auf dem Platz abrufen.
Wir, die Trainer, sind uns aber sicher, dass das nur noch eine Frage der Zeit ist. Wir freuen uns auf die restliche Saison und die Zusammenarbeit mit den Kids. In diesem Zusammenhang begrüßen wir auch **Yohannes Kaleab**, der das bestehende Trainerteam um **James Ardinast** und **Roman Antonov** verstärkt, um diese hochtalentierte Mannschaft auf den rechten Weg zu bringen.
In diesem Sinne Makkabi Chai!!!

Eine unvergessliche Saison

Ein ereignisreiches Jahr haben unserer 2001er hinter sich. Nach der furiosen E1 Saison spielten die Jungs als jüngerer Jahrgang in der Kreisliga Frankfurt und obwohl die Gegner überwiegend ein Jahr älter waren, spielten die 2001er erneut ganz oben mit. Zwischen der U13 von Blau-Gelb und den U12 Teams vom FSV Frankfurt und Makkabi entwickelte sich über die gesamte Saison ein spannender Dreikampf an der Tabellenspitze. Auch in der Hallensaison überzeugten die Jungs mit dynamischem Spiel und zahlreichen Turniersiegen. In der Rückrunde verstärkten wir unsere abstiegsbedrohte D1 in der Gruppenliga, so dass wir den Kampf um die Meisterschaft, die der FSV gewann, hinten anstellen mussten. Dennoch erreichten die Jungs einen respektablen dritten Platz. Wer dachte, dass die Saison damit gelaufen war, täuschte sich, denn ab dem Monat Mai folgten wahre Sensationen:

Beim hochklassig besetzten Mörfelden Cup erreichte die D1 den 10. von 42 Plätzen und ließ u.a. die Eintracht, den FSV und Mainz 05 hinter sich.

Im März gewannen die Jungs das Rhein/Main-Regio-Turnier des Danone Nations Cup, nachdem im Finale der SV Wehen-Wiesbaden mit 2:0 geschlagen wurde. Der Danone Nations Cup, an dem 2,5 Millionen Kinder aus allen Kontinenten teilnehmen, ist das größte Jugendturnier der Welt und durch den Gewinn des Regionalturniers qualifizierten für uns für das Deutschland Finale. Allein das war eine tolle Leistung, doch wir ahnten nicht, was noch folgen sollte. Das Finale des Bundesentscheids, für den sich selbst Bundesligisten wie der 1. FC Augsburg und Greuther Fürth nicht qualifizieren konnten, gewannen wir im Neunmeterschießen, was kaum jemand für möglich gehalten hätte. Dadurch sicherten sich die Jungs das Ticket für die Teilnahme am Weltfinale, das an keinem geringeren Ort als dem Londoner Wembley Stadion stattfand (siehe Sonderbericht). Was die Mannschaft beim Danone Nations Cup leistete und erlebte, ist schier unglaublich und wird Spielern, Eltern und Trainern noch lange in Erinnerung bleiben.

Im Juli nahmen wir dann zum zweiten Mal am Gothiacup in Schweden teil. Auch hier wuchsen die Berte Boys über sich hinaus. Nach dem Gruppensieg schafften die Jungs den Einzug in die A-Play-Offs. Hier warteten nur noch Brocken, doch die Jungs gewannen eindrucksvoll gegen zyprische und schwedische Profinachwuchsteams (Omonoia Nicosia, IF Frölunda und IF Elfsborg). Erst im Halbfinale schieden wir gegen den Turniersieger KF Djakova aus dem Kosova aus und die Jungs holten eine Bronzemedaille – fabelhaft.

Im Sommer verließen uns drei Leistungsträger in Richtung Mainz 05 und Spvgg. Unterhaching. Dies sehen wir mit mit einem lachenden und einem weinenden Auge: Mit den Jungs fehlen uns natürlich drei klasse Spieler und Typen, aber es ist auch schön, wenn es unsere Spieler schaffen, in Leistungszentren zu wechseln. Im Sommer kamen sechs Spieler zu uns, die nicht nur gute Kicker sind, sondern auch menschlich gut in das Team passen. In dieser Saison spielen die 2001er in der höchsten Spielklasse der D-Jugend und sind wieder eine schlagkräftige Truppe. Durch den Gothiacup hatten wir eine zu kurze Saisonvorbereitung, doch nach Punktverlusten in den ersten Spielen, steigerten sich die Jungs und fuhren in der starken Gruppenliga Frankfurt 17 Punkte aus neun Spielen ein. Dadurch standen die Jungs zum Herbstferienbeginn auf dem 5. Platz der Gruppenliga.

Für ein wunderbares und unvergessliches Fußballjahr sorgten:

Jonah Walter, Henri Koch, Marcel Morris, Malte Radoch, Gabriel Wiener, Constantin Rose, Moritz Ruppe, Ismael Sevo, Tim Brakowksi, Tomislav Sevo, Patrick Hammann, Connor Campbell, Maxime Schubert, Tim Lemperle (inzwischen 1. FSV Mainz 05), **Florian Deletioglu** (inzwischen Spvgg. Unterhaching), **Nico Raimondi, Oscar Schönfelder** (inzwischen 1. FSV Mainz 05), **Maximilian Schulze, Antonio Radelja.**

Trainer: **Sandro Huberman, Benjamin Hensel** und **Max Eilingsfeld**

Ich berate meine Kunden so,
dass sie gerne wieder kommen.
Das umfassende Naspa-Beratungskonzept
Finanzplanung privat
Ingo Schmidt
PROFI
IMK
»sehr gut«
Meine Komfort-Sparkasse
Naspa

The better way to work
ORLASER
Erfolg schweißt zusammen.
ORLASER
wünscht dem Makkabi-Team
eine erfolgreiche neue Saison!
O.R. Lasertechnologie GmbH Dieselstraße 15 · 64807 Dieburg
Tel.: +49 (0) 6071-209 89 0 · Fax: +49 (0) 6071-209 89 99
info@or-laser.com · www.or-laser.com

Mission Aufstieg

Der 2000er Jahrgang von Makkabi behauptet sich in diesem Jahr in der 1.Kreisklasse und ist bis dato ungeschlagen.
Die Jungs kennen sich untereinander sehr gut, denn sie haben zum großen Teil schon circa 5 Jahre seit den Bambinis zusammen gespielt. Zur letzten Saison wurden die Spieler jedoch auf die D1 und D3 verteilt, kamen aber zur neuen Saison 2013/2014 wieder zu einer Mannschaft zusammen.
Dies erleichterte natürlich die Vorbereitung und das Training, denn mit **Daniel Hopf** und **Nora Gangel** kamen neue Trainer hinzu. **Boris Mazlis**, der die Jungs bereits seit den Bambinis trainierte, steht ebenfalls wieder als Trainer zur Verfügung.

Bisher ist unsere C2 in der Liga ungeschlagen und befindet sich zur Zeit auf dem 2. Tabellenplatz punktgleich mit der SG Bornheim, die jedoch mit 3 Toren eine bessere Tordifferenz hat. Zusammen mit Victoria Preußen gehören diese 3 Mannschaften zu den Favoriten.

Im Tor steht der überragende **Gabriel Saravini**, der durch seine Glanzparaden und seine Ruhe der Mannschaft einen sicheren Rückhalt bietet. Als Ersatztorwart steht uns Conrad Hilbrig zur Verfügung, der seine Spiele bisher ebenfalls gut gemeistert hat.
In der Innenverteidigung haben wir unseren Abwehrchef und Kapitän **Konrad Machinchick**, der ebenfalls mit seiner Ruhe die Mannschaft stärkt und vorantreibt. Besonders glänzt er durch seine guten Aktionen nach vorne und durch seine platzierten Schüße, denn er verwandelt die Freistöße punktgenau. Unser Allrounder **Leonard Schütz** wurde des öfteren zum Innenverteidiger umfunktioniert und vertritt **Raphael Wiener**, dessen Tennisspiele oft mit dem Fußball kollidieren.

Auf der rechten Abwehrseite spielt unser Neuzugang Rintaro Ishimura, mit dem wir nur in Englisch kommunizieren können. Dies bereitet uns aber keine Probleme, da er seine Aufgaben trotzdem super umsetzt und seinen Gegnern das Leben schwer macht. Links spielt **Andre Tavares**, der durch seine souveränen Aktionen nach vorne auf sich aufmerksam macht.
An unseren 6ern **Laurel Vran** und **Alexander Kalkutin**, die ein eingespieltes Team sind, kommt kaum ein Gegner vorbei. Somit haben die Beiden das Mittelfeld im Griff und sind deshalb eine feste Größe in unserem Spiel.
Zudem haben wir auf der rechten Außenbahn **David Fischmann** und auf der linken Seite **Ruben Rodriguez**, die durch ihre Schnelligkeit das Spiel über die Außen vorantreiben.
Jeffrey Martin findet seinen Einsatz ebenfalls auf der linken Außenbahn. Durch seinen Drang zum Tor, haben wir mit ihm oftmals einen dritten Stürmer.
Mit **Joey Fischmann, Louis Janis** und **Fanuel Kaleab** haben wir weitere 3 überragende Stürmer, die sich jeweils gegenseitig ergänzen. Joey und Fani erobern die Bälle vor dem Tor und der große Louis gehört zu den Torjägern, der eher schneller den Abschluss sucht.
Noah Urseanu, unser Joker, der das Mittelfeld unsicher macht, sowie **Lennard Gleumes** und **Francesco Neusel** haben ebenfalls zu den Spielerfolgen beigetragen.
Unsere Neuzugänge **Simo El Kerrioui** und **Gedeon Nsemi** konnten leider noch kein Spiel für die C2 bestreiten, da sie bis November vom Sportverband nicht freigegeben wurden.

Wir hoffen auf eine weiterhin erfolgreiche Saison und möchten diese im Sommer mit dem Aufstieg beenden!

Die Trainer: **Daniel Hopf, Boris Mazlis, Nora Gangel**

Eine große, talentierte Familie

Nachdem unser 99er Jahrgang in der vergangenen Saison die Meisterschaft in der Kreisklasse Frankfurt holte, hat man sich für dieses Jahr das Ziel gesetzt, an der Tabellenspitze in der höheren Spielkasse (Kreisliga Frankfurt) mitzumischen. Aus diesem Grund verstärkte man sich mit drei Spielern darunter zwei 2000er aus der ehemaligen D1 Gruppenligamannschaft. Insgesamt zählt der C1 Kader für die Saison 2013/14 20 Mann. Dass der 99er Jahrgang von Makkabi seit vielen Jahren für seine sportliche Klasse und starken Zusammenhalt bekannt ist, wurde und wird in dieser Saison nochmals unterstrichen, denn das besondere Verhältnis der Spieler untereinander hat die Mannschaft noch enger zusammengeschweißt. Die Mannschaft hat drei Worte verinnerlicht, die höchste Priorität genießen, um zu einem gewissen Leistungserfolg zu gelangen: Der Zusammenhalt, die Motivation und die Disziplin.

Angefangen im Tor mit Neuzugang **Marco Nauber**, der durch sein Selbstbewusstsein eine Bereicherung für die Mannschaft ist und sowohl auf der Linie als auch im Eins gegen Eins eine enorme Stärke zeigt.

Im Defensivbereich haben wir in der Innenverteidigung in **Ali Aktuerk**, der durch seine Kopfballstärke und Schnelligkeit glänzt, das Pendant zu **Noel Loebner**, der mit all seiner Erfahrung und spielerischen Stärke den Spielaufbau dirigiert. Auf den Außenbahnen haben wir den Mit-Dienstältesten **Kenzo Schmidt-Hosse** und Neuzugang **Kristjian Gavran**, die aufgrund ihrer technischen Fähigkeiten und intelligenten Spielart nicht wegzudenken sind. Des Weiteren haben wir in **Simon Weiner**, der als 00er in die C1 hochgezogen wurde, einen Spieler, der in der Vergangenheit durch seine enorme Schnelligkeit und Offensivdrang bekannt war und nun eine Schlüsselposition in der Defensivkette einnehmen könnte, da er alles mitbringt, was man sich von einem Spieler erhofft. Unterstützt wird die Defensive von **Kian Bonanno**, der immer zuverlässig ist, dem erfahrenen **Theo Rodde**, der auf mehreren Positionen einsetzbar ist und **Alexander Kostal**, der einen starken linken Fuß hat.

Im Mittefeld verfügt unsere C1 über sehr viel Qualität, sodass mehrere Positionen doppelt besetzt sind. Angefangen auf den 6er Positionen mit **Luke Mühlbauer**, der eine große Zweikampfstärke aufweist und in jedem Spiel 150% gibt und Neuzugang **Muhammet Koek**, der ebenso wie Luke Mühlbauer eine absolute Bereicherung für unsere Mannschaft ist. Neben den beiden Kämpfern haben wir die Strategen **Luc Mai** und **Toto Sless**, die immer für einen überraschenden und öffnenden Pass gut sind.

Auf den Außenbahnen haben wir auf der rechten Seite den pfeilschnellen **Raheem Fatnani**, der ebenfalls aus dem jüngeren Jahrgang hochgezogen wurde und aufgrund seiner Torgefährlichkeit nicht mehr wegzudenken ist und auf der linken Seite das Gegenstück in **Barkan Aksu**, der durch seine gute Technik seine Gegner schwindelig spielt. Unterstützt werden sie von **Musa Aktuerk**, der durch seinen enormen Ehrgeiz und Willen immer gute Aktionen bringt und **Mika Wiemeler**, der uns schon in der Vergangenheit gezeigt hat, dass er ein verlässlicher und intelligenter Spieler ist. Geführt wird dieses Mittelfeld von unserem Kapitän **Nicola Köhler**, der alles mitbringt, was ein Fußballer braucht. Nicht nur, dass er technisch versiert ist, er verfügt überdies über ein enormes Laufpensum, strahlt eine enorme Zweikampfstärke aus und lenkt das ganze Spiel.

In der Offensive haben wir in **Benedict Rose** einen Spieler, der jeden Gegner vor Spielbeginn aufgrund seiner Statur schon einschüchtert. Er weiß auch seinen Körper richtig einzusetzen und kann mit links wie mit rechts den Ball führen und schießen. Mit 14 Treffern nach sechs Spielen, ist Benedict Torjäger Nummer 1 in der Liga. Neben ihn haben wir **Alper Akbas**, der aufgrund seiner Intelligenz und Cleverness immer mal für ein Tor gut ist und durch seine Präsenz auf und neben dem Platz ein wichtiger Bestandteil für die Mannschaft ist.
Nach sechs Spieltagen steht unsere C1 ohne Punktverlust auf dem ersten Tabellenplatz. Dicht gefolgt von Rot-Weiss Frankfurt, die lediglich eine schlechtere Tordifferenz haben, versuchen wir von Spiel zu Spiel unsere bestmögliche Leistung zu erbringen.

Die Trainer: **Benito Bonn, Hakan Tekin, Kenan Akbas**

VINI... DA SABATINI

Pasta, Fisch & Steak

La buona Cucina nel cuore di Francoforte...

WIR FREUEN UNS DIE FREUNDE VON MAKKABI IN UNSEREM RESTAURANT BEGRÜßEN ZU DÜRFEN

Grüneburgweg 81 · 60323 Frankfurt am Main

Reservierungen unter:
Telefon: +49 69 / 72 66 65 · Telefax: + 49 69 / 17 26 37
info@vinisabatini.com · www.vinisabatini.com

Unsere Öffnungszeiten:
Täglich von 11.30-14.30 und 18.00-24.00 Uhr

SCHANG HAXEL GmbH
ELEKTROTECHNIK

Auf dem Aurain 1b
65549 Limburg
Telefon 0 64 31 / 91 96 - 0
Telefax 0 64 31 / 91 96 - 40
eMail: info@schang-haxel.de

wünscht Makkabi viel Erfolg!

Ein Entwicklungsjahr

Unsere U17 setzte sich aus 14 Spielern des jüngeren Jahrgangs (1998) sowie aus 9 Spielern des Jahrgangs 97 zusammen. Dieser sehr große Kader, inklusive seiner 8 Neuzugänge, befindet sich in einem spannenden Entwicklungsprozess. Nachdem man nun zueinander gefunden hat, wollen die Jungs nun die taktischen Vorgaben der Trainer noch besser umsetzen, noch stärker als Einheit zusammenwachsen und individuell wie auch als Mannschaft besser werden. Die Ergebnisse in der Liga spiegeln unglücklicherweise nicht immer das wieder was die Jungs Sonntag für Sonntag leisten. Aufgrund einer bitteren und unglücklichen 0:2 - Niederlage im Halbfinale verpassten die Jungs den Sprung ins Pokalfinale. Leider haben wir nur einen Torwart. Doch mit **Ilja Cinciper** haben wir einen wirklich guten Rückhalt. Die Rechtsverteidigerposition füllt der immer solide spielende **Toivo Gonder** aus.

Das Abwehrzentrum setzt sich aus dem ballsicheren Abwehrchef **Salomon Mben Bata**, dem kopfballstarken **Erdan Sabotic**, dem robusten **Ruben Gerczikow** und dem zweikampfstarken **Marcus Bierich** zusammen. Links hinten sind wir mit **Levin Bauschke** (Mr. Zuverlässig) und der mit einem guten linken Fuß ausgestattete **Mak Subotic** sehr gut vertreten. Die anspruchsvollste Position im zentralen Mittelfeld füllen der laufstarke, nie aufgebende sowie spielstarke **Antonie Willeführ,** unser zweikampfstarker Vize – Kapitän **Adrian Biqkaj**, sowie der verlässliche, vorbildhafte Allrounder Kai Stock aus. Über die linke Außenbahn marschiert unser technisch versierter, dribbelstarker Kapitän **Ron Wyrobnik**. Ebenfalls über die Außenbahn kommen der beidfüßige **Mayuran Sivanesavel**, der quirlige und laufreudige **Anel Tribalic**, sowie der laufstarke Japhet Makonnen und der unberechenbare **Moussa Agshir**.

Die Schlüsselposition in unserem Umschaltspiel in die Offensive wird vom spielintelligenten **Daniel Endzweig** oder auch vom ballsicheren **Joel Tekie** ausgefüllt. Im Sturm sind der schussstarke **Armin Garshasebi, Gabicle Fung** (Usain Bolt), der mit Übersicht spielende **Giulio Frick**, der technisch gute und quirlige **Alessandro Tuzi** und **Yaron Korn** zu Hause. Eine positive Entwicklung ist jetzt schon bei der Mannschaft auszumachen.
Makkabi Chai!

Trainer: **Roy Rozenek, Franco Fuentes, Soufian Taadou** und **Nicholas Hohler**

Gratulation zum Kreispokal

Nach dem bitteren Abstieg aus der Gruppenliga Frankfurt geht es für die U19 von TuS Makkabi nun wieder in die Kreisliga. Obwohl es unglaublich klingt, dass die Mannschaft mit 27 Punkten doch noch abgestiegen ist, muss das Team sich nun leider in der kommenden Saison in der Kreisliga Frankfurt durchbeißen. Das Team hat sich zum größten Teil stark verändert. Grund hierfür sind die zahlreichen Abgänge, allerdings konnte man auch gute Neuzugänge verbuchen.
Die Mannschaft hat den Charakter des Trainerduos angenommen und weiß, auf was es im Fußball ankommt.

Dementsprechend wird jeder einzelne Spieler auch immer mit Kritik konfrontiert, um besser zu werden. Die A-Jugend ist das Aushängeschild für die gesamte Jugend eines Vereins und deshalb ist es wichtig, die Jungs in jeder Lage zu unterstützen.

Im Weiteren geht es darum, die Jungs für den Seniorenbereich auszubilden und sie optimal auf den Weg dorthin vorzubereiten.
Die Truppe zeigt seit Meisterschaftsbeginn großen Ehrgeiz und will so viele Erfolge wie möglich erzielen. Von Woche zu Woche entwickelt sich die Mannschaft weiter und ist zu einer Familie zusammengewachsen. Der Zusammenhalt ist spürbar, im Spiel kämpft Einer für den Anderen und erfüllt das Trainerteam mit Stolz.
Nicht von ungefähr holten sich die jungen Makkabäer den ersten Titel im Herbst: den Kreispokal !
Im packenden Finale gelang der Sieg erst durch einen sensationell geschossenen Freistoß von Danjal Dehvar in der letzten Minute der Verlängerung. Endstand damals: TuS Makkabi- FG Seckbach 4:3 n.V.

Solche Highlights findet man bei der U19 hoffentlich häufiger.

Im Folgenden stellen wir unseren Kader mal vor:

TW: **Antonios Koreas, Jonas Heck**
Abwehr: **Linus Wirth, Luca Tanetschek,Thilo Tanetschek, Abraham Fischmann, Johannes Gladeck**
Mittelfeld: **Max Klarmann, Danjal Dehvar, Robert Wainer, Dimitrios Selpessis, Björn Peressini, Uzay Kolbueken, Leon Buzuk**
Angriff: **Sofian Taadou, Gianni Miller, Tacchini Bikenbele, Jahnson Jonas**

Trainerstab: **Kenan Muratagic und Mustafa Yollu**
Teammanager: **Ibrahim Öztas**

2. Mannschaft – etabliert in der Kreisliga A

Unsere 2. Herrenmannschaft spielt nun bereits in der dritten Saison in der Kreisliga A Frankfurt. Im letzten Jahr wurde der Klassenerhalt relativ früh gesichert, sodass der Unterbau im Herrenfussball weiterhin nur eine Klasse unter der 1. Mannschaft spielt. Hierbei ist der Vorteil, dass die sportliche Diskrepanz nicht so gravierend ist, wie bei einem Zwei-Klassen-Unterschied, wodurch die Spieler, die aktuell nicht in der 1. Mannschaft spielen, über das Niveau bei der Reserve weiter am Kader und im erweiterten Kreis dranbleiben.

In ihrem 2. Jahr sind der Trainer- und Betreuerstab des Teams. **Afzal Gardezi** als hauptverantwortlicher Coach und manchmal auch immer noch als wertvoller Spieler, sowie **Yan Hurevych**, ebenso auch noch als vielseitige Spieler aktiv, haben die Organisation und taktischen Anweisungen bestens im Griff.

Auf dem Feld wird die Elf in der Regel von den alten Rekken **Christian Zilly, Yamos Camara** und Vereinspräsident **Alon Meyer**, der es immer noch nicht lassen kann, angeführt. Zu den erfahrenen Spielern gehören mittlerweile ebenso Captain **Benny Pomer**, sowie **Max Eilingsfeld** und **Roman Antonov**.

Ausser Kapitän Pomer gelten alle Genannten als Defensivspezialisten, hinter denen der Torwart **David Simonsohn** den großen und verlässlichen Rückhalt des Teams bildet. Als er wegen eines Platzverweises nicht spielberechtigt war, sprang unser ehemaliger A-Jugend-Torwart **Daniel Wolf** ein und vertrat Simonsohn hervorragend. Unglücklicherweise trugen beide im Laufe der Saison Verletzungen am Finger davon, sodass eine Zeit lang, **Yan Hurevych** als Torwart aushelfen musste.

Weitere Stabilität verleihen der Defensive unser Eigengewächs **Roy Rozenek** sowie „Mr. Zuverlässig" **Fabian Gohl**.

Ebenso als Verteidiger zu nennen sind die Altstars **Memet „DJ" Sönmez** und **Igor Grinberg**, die immer bereit sind auszuhelfen, wenn sie gebraucht werden. Sie tragen das Makkabi-Herz immer noch am richtigen Fleck.

Im Mittelfeld ist Jonas Schnabel die feste Größe in der defensiven Zentrale, welche im modernen Fußball als wichtigste Position gilt. Neben ihm spielen **James Rees** und **Yigit Us** den offensiven Part, die Außenbahnen werden meistens besetzt durch **Julian Peppert** und den Nachwuchsspieler **Robert Wainer**, der auch noch in der A-Jugend zum Einsatz kommt. Neben ihm kamen aus der Jugend auch noch der Torhüter **Antonios Koreas** sowie die Offensivspieler **Tacchini Bikenbele** und **Uzay Kolbueken** zum Einsatz, deren erste Spiele bei den Herren vielversprechend verliefen.

Eine weitere Alternative ist in dieser Saison auch **Steven Martin**, der als sportlicher Allrounder auch auf dem Fußballplatz wertvoll für Makkabi geworden ist.

Selbstverständlich ist die Zweite Mannschaft auch weiterhin die Mannschaft von vielen Spielern, die die Reserve in der Vergangenheit geprägt haben. Ex-Spielführer **Ben Lesegeld** hat quasi einen Stammplatz, wenn er in Frankfurt weilt, des Weiteren sind Jungs wie **Tom Wyrobnik, Jonathan Lerman, Antoine Müller** und **Igor Koytikh** aus der jüngeren Generation, sowie **Marc Majerczik** und **Alex Urseanu** ebenfalls regelmäßige Aushilfen im Team.

In der Rückrunde erwarten wir noch den Langzeitverletzten **Harun Akdag** zurück, der nach einem Kreuzbandriss über die Zweite Mannschaft wieder Anschluss an den Herrenfussball finden will.

Mit ihm und allen anderen hoffen wir auf eine weiterhin erfolgreiche Saison – Makkabi Chai!

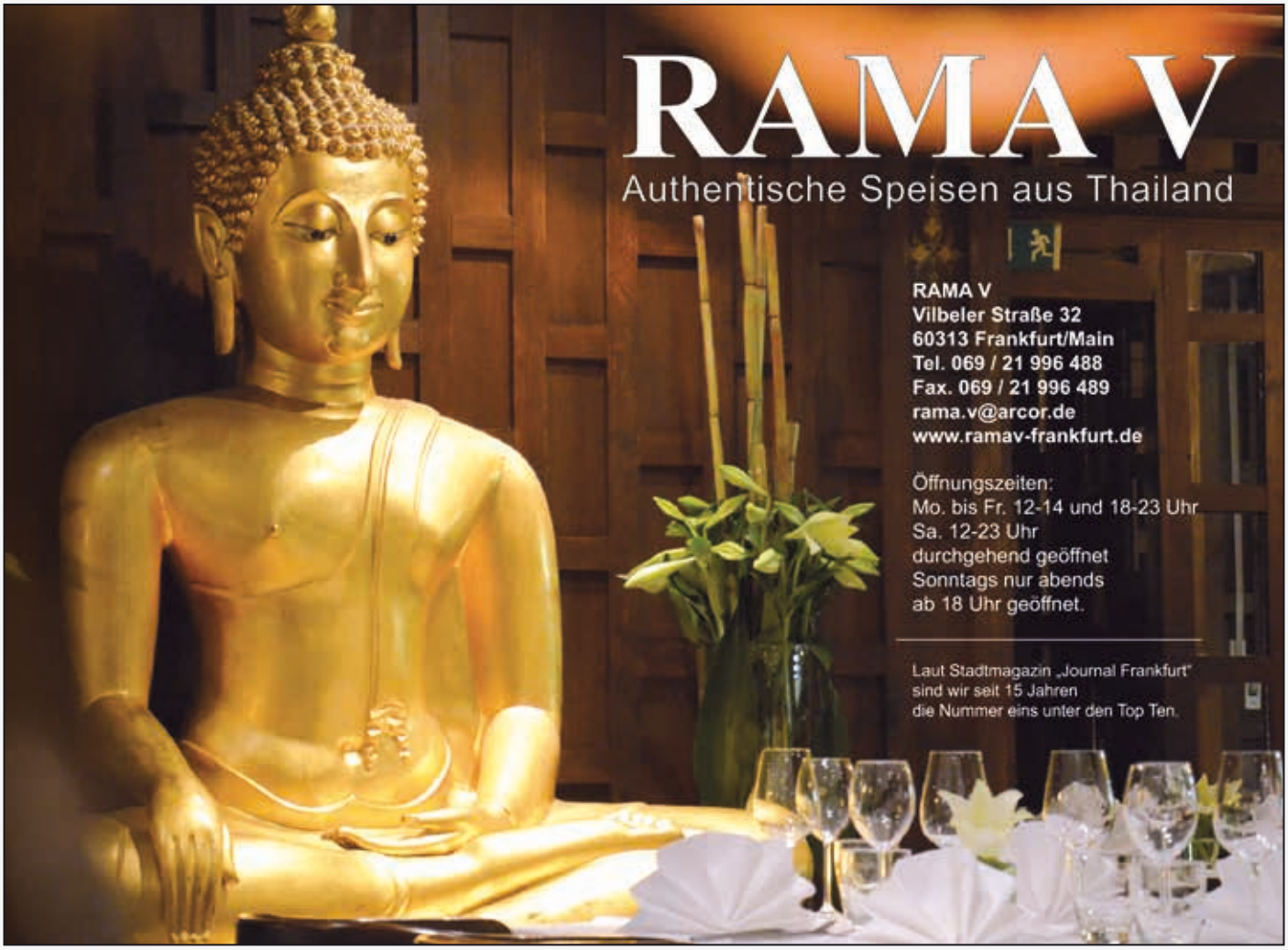

www.manhattan-hotel.com

Wir freuen uns auf Ihren Besuch.

MANHATTAN
HOTEL

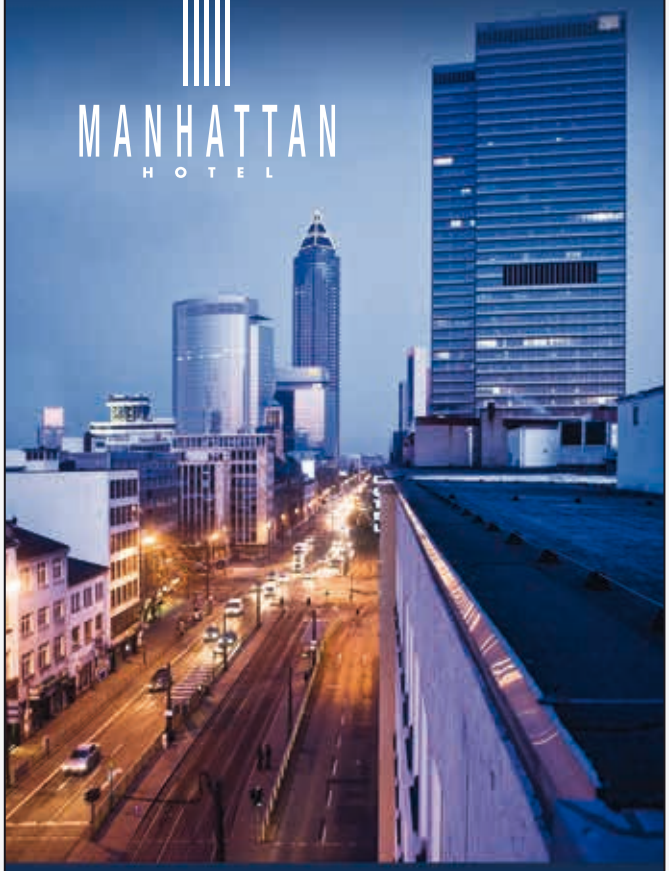

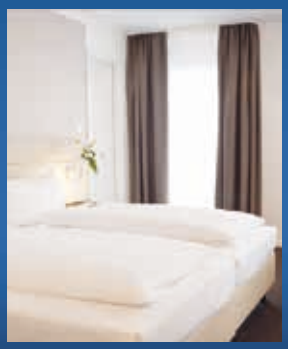

Düsseldorfer Straße 10 · 60329 Frankfurt am Main · Telefon 069 2695970
Schnellste Hotelinternetverbindung Frankfurts · WLAN kostenfrei

RISTORANTE ISOLETTA

Erleben Sie eine italienisch-kulinarische Advents- und Weihnachtszeit und lassen Sie sich von unseren einzigartigen Köstlichkeiten verwöhnen.

Genießen Sie die mediterrane Küche in einem unseren Restaurants im gemütlichen Familien-, Kollegen- oder Freundeskreis.

Wir gestalten gerne Ihre persönliche Feier, ob 2 oder 99 Personen, alle sind herzlich Willkommen, die schönste Zeit des Tages zu genießen.

Verlassen Sie sich auf uns, und vergessen Sie den Weihnachtsstress.

Wir würden uns freuen, auch für Sie, unsere speziellen Menüs zusammenstellen zu dürfen.

RISTORANTE ISOLETTA
Feldbergstraße 31
60323 Frankfurt
Telefon 069 72 58 89
Fax 069 17 47 82

Turbulentes Jahr – mit tollen Ergebnissen

Es liegt in der Tat ein turbulentes Jahr hinter der 1.Mannschaft. Nachdem man letzten Winter im oberen Mittelfeld platziert war, startete man mit dem Trainer **Alex Pajic** eine furiose Aufholjagd und wurde am Ende der Saison Tabellenzweiter. Dies berechtigte das junge Team, nach Jahren wieder, in der Aufstiegsrelegation zu spielen. Diese Aufgabe bewältige die Mannschaft mit großem Engagement, tollen und packenden Spielen. Leider wurde man in der Relegation nur zweiter, so dass man den Aufstieg in die Gruppenliga nicht gepackt hat. Die Mannschaft hat es trotzdem verdient, dass man den Hut vor Ihr zieht. Das war wirklich eine tolle letzte Saison.

In der aktuellen Saison hat es die Mannschaft etwas schwerer als in der Vergangenheit. Das Team zählt mit Abstand zu den jüngsten Teams der Liga. Wenn man bedenkt, dass mit **Georg Reichard, Sammy Matroudzadeh, Daniel Rother, Moritz Löffler, Emanuel Schultz, Felix Frey** und **Elmar Reuter** sieben ehemalige Jugendspieler ständig im Kader stehen, ist das sehr lobenswert. Die Identifikation liegt somit deutlich höher als in der Vergangenheit. Auf der anderen Seite musste das Team natürlich bis jetzt auch viel Lehrgeld zahlen und befindet sich aktuell im unteren Mittelfeld der Tabelle. Ebenfalls ist es schön zu sehen, wie sich einzelne Spieler von Jahr zu Jahr steigern. Mit **Aykut Günel, Maziar Namavizadeh, Sergey Parfemovics** und **Daniel Hopf** stehen weitere U 21 Spieler im Kader der ersten Mannschaft. Mit **Manolo Rodriguez, Senses Edip, Onur Günel, Hakan Tekin** und mit Eigengewächs **Marlon Huberman** stehen der Mannschaft erfahrene Spieler zur Verfügung. Vor der Saison wurden mit **Gino Arslanoski** und **David Jung** zwei Spieler verpflichtet, die die Mannschaft ergänzen sollen. Zusätzlich wird das Team phasenweise von **Afzal Gardezi** unterstützt, der die Mannschaft mit seiner Erfahrung vorantreibt.

Mit **Ersin Kizarmis** und **Hicham Elmrhanni** wurden zwei junge Trainer vor der Saison verpflichtet. Für beide Coaches ist es die erste Trainerstation. Mit großem Engagement und viel Leidenschaft hängen sich beide jedes Spiel rein und unterstützen die Mannschaft wo sie nur können.

Der Verein und alle Gönner wünschen der ersten Mannschaft viel Erfolg für die laufende Runde. Wenn der Verein es schafft, dieses Team über Jahre zu halten und man diese Saison den Klassenerhalt schafft, kann das große Ziel vielleicht zeitnah erreicht werden:
der Aufstieg in die Gruppenliga Frankfurt!

EL AL
IT'S NOT JUST AN AIRLINE. IT'S ISRAEL

Im Winter 20 x nonstop ab Deutschland nach Israel.
Sicher, pünktlich, komfortabel!

- → Berlin – Tel Aviv ab **287 €**
- → München – Tel Aviv ab **318 €**
- → Frankfurt – Tel Aviv ab **337 €**

Gesamtpreise hin und zurück; Berlin gültig für Abflüge bis 15.3.14, München und Frankfurt gültig für Abflüge bis 28.2.14; inkl. Steuern/Gebühren/Kerosinzuschlag (Stand: 5.11.13), limitiertes Platzkontingent. Angebote mit Sonderkonditionen. Nähere Informationen und weitere Angebote in Ihrem Reisebüro, bei EL AL oder unter www.elal.de.

Städtereisen – Ihre Wahl: Jerusalem und Tel Aviv City Break

Hotel Prima Palace****
Jerusalem

7 Übernachtungen, DZ/Frühstück, Flug mit EL AL ab/bis Frankfurt/München/Berlin nach Tel Aviv, Transfer und Vorteilspaket

ab 799 € pro Person

Mercure Hotel****
Tel Aviv

7 Übernachtungen, DZ/Frühstück, Flug mit EL AL ab/bis Berlin nach Tel Aviv und Vorteilspaket

ab 856 € pro Person

Bei Angebot Tel Aviv Zuschlag pro Person: Abflug München 50 €, Frankfurt 59 €. Begrenztes Platzangebot. Preisänderungen vor Vertragsabschluss vorbehalten. Weitere Angebote auf Anfrage und unter **www.superstar.de**.

Werden Sie Fan und besuchen Sie uns auf **www.facebook.com/SuperstarHolidays**.

Fröhliche Chanukka-Feiertage wünscht Superstar Holidays!

MAK1213

Frankfurt	Tel. 069/297285-0	info@superstar.de
Berlin	Tel. 030/201779-14	superstar-ber@gmx.com
München	Tel. 089/210692-11	superstar-muc@t-online.de

SUPERSTAR Holidays
EL AL

VELVET CLUB
VELVET
WEISSFRAUENSTR. 14-16
60313 FRANKFURT
VELVET-FFM.DE
FACEBOOK.COM/VELVET.FFM

ADLIB
ADLIB
SCHWEDLERSTRASSE 8
60314 FRANKFURT
ADLIB-FFM.DE
FACEBOOK.COM/ADLIB.FFM
"I did it my way..."
FRANK SINATRA

GESTÜT RENZ
GESTÜT RENZ
NEROSTRASSE 24
65183 WIESBADEN
GESTUET-RENZ.COM
FACEBOOK.COM/GESTUET.RENZ

Ein unvergessliches Erlebnis: Makkabi spielte in Wembley

Etwas ganz besonderes erlebten unsere jungen Makkabäer der D1: Sie spielten Anfang September im legendären Londoner Wembley Stadion, nachdem unsere 2001er den Bundesentscheid des Danone Nations Cup im Juni gewannen.

Der Danone Nations Cup ist ein Jugend-Fußballturnier, das weltweit für die Altersklasse U12 ausgetragen wird und an dem mehr als 2,5 Millionen Kinder teilnehmen. In allen Kontinenten werden in 32 Ländern zunächst regionale Vorrundenturniere ausgespielt, deren Sieger sich für das Landesfinale qualifizieren. Die Sieger der Landesfinalturniere qualifizieren sich wiederum für das Weltfinale, das in diesem Jahr in London stattfand. Im Vorrundenturnier ließ die D1 24 Mannschaften hinter sich und besiegte im Endspiel den SV Wehen-Wiesbaden.

Am Deutschland Finalturnier nahmen die 24 Vorrundensieger aus dem Bundesgebiet teil und alleine diese Teilnahme war ein Erfolg, zumal selbst Bundesliganachwuchsteams wie der FC Augsburg oder Greuther Fürth in der Vorrunde ausschieden. Kaum jemand ahnte jedoch, was noch folgen sollte:
Beim Deutschlandfinale qualifizierten sich die Jungs für die K.O. Runde und schlugen im Achtelfinale den VfB Marburg. Ab dem Viertelfinale wurden die Spiele in der Brita-Arena ausgetragen und das schien die jungen Makkabäer zu beflügeln, denn sie besiegten nach einer beeindruckenden Leistung den Hessenmeister TSV Lehnerz mit 1:0. Ebenfalls mit 1:0 wurde im Halbfinale Union Heilbronn bezwungen, so dass die Jungs im Endspiel vor 2.000 Zuschauern dem SGV Freiberg gegenüberstanden. Tore fielen keine, so dass es ins Stechen vom Punkt ging. Unsere Jungs zeigten die besseren Nerven und verwandelten alle Neunmeter. Die Freude danach war grenzenlos, denn unsere Makkabäer hatten es tatsächlich geschafft, das Ticket nach London zu buchen.

Entsprechend aufgeregt war unsere D1 vor der Reise nach England im September, denn wer kann schon von sich behaupten, jemals im Wembley Stadion gespielt zu haben – geschweige denn mit 12 Jahren.
In London traten unsere Jungs nicht mehr als Makkabi, sondern als Deutschland auf. In der Vorrunde trafen die Berte Boys auf Irland, Belgien und Indonesien. Das Niveau war sehr hoch und ausgeglichen. Im Auftaktspiel unterlagen wir Irland mit 1:3, spielten 1:1 Unentschieden gegen Belgien und gewannen 1:0 gegen Indonesien. Aufgrund der ein Tor schlechteren Tordifferenz verpassten wir das A-Finale um Haaresbreite. In den B-Play-Offs gewannen wir mit 2:0 gegen die Ukraine, mit 1:0 gegen Weissrussland und unterlagen Südkorea im Neunmeterschießen. Ein Highlight des Tages gab es zwischen den Spielen, als die Mannschaft ein Photo mit Zinedine Zidane machen durfte. An den Spieltagen schaute sich Zidane einige Spiele an und kickte gelegentlich mit den Spielern.

Am Samstag stand dann das große Highlight auf dem Programm; wir spielten in Wembley. Bereits bei der Busfahrt zum Stadion bekamen die Jungs große Augen, als sie das Wembley Stadion sahen. Wie die Profis wurden sie in das Labyrinth im Inneren des Stadions gefahren und durften sich in der Kabine umziehen, die sonst die englische Nationalmannschaft benutzt. Um 15 Uhr ging es dann auf den Rasen gegen Belgien, wobei unsere Jungs tatkräftig von den zahlreich mitgereisten Eltern angefeuert wurden. Ein ausgeglichenes Spiel endete torlos, so dass es erneut ins Neunmeterstechen ging, das Belgien gewann. Das Quäntchen Glück, das man in solchen Turnieren braucht und das uns beim Deutschland Finalturnier zur Seite stand, hatten wir diesmal nicht.

Abseits des Platzes schlossen die Jungs in den fünf Tagen Bekanntschaften mit den Mannschaften aus den 31 anderen Nationen und es entwickelte sich eine schöne Atmosphäre unter den Teams. Insbesondere mit den Jungs aus Irland verstanden sich die Jungs prächtig. Am Sonntag folgte noch eine Stadtbesichtigung, bevor es wieder nach Frankfurt ging. Der Danone Nations Cup wird unseren Jungs wohl noch lange in Erinnerung bleiben.

DORN BAUELEMENTE

- Fenster aus Holz, Kunststoff und Aluminium
- Haus- und Innentüren
- Rolladen und Garagentore
- Markisen und Beschattungen
- Holztreppen

DORN BAUELEMENTE
Sinntalstraße 15 b
36391 Sinntal-Oberzell
Tel.: 06664 / 91 89 54
Fax: 06664 / 91 89 55
Mobil: 0171 / 681 69 52

info@dorn-page.de ▪ www.dorn-page.de

Hotel & Boardinghouse Am Kurfürstenplatz

Kurfürstenplatz 38
60486 Frankfurt am Main
www.kurfuerstenplatz.de
Tel. +49 (0) 69 - 97 09 12 - 0
Fax. +49 (0) 69 - 97 09 12 - 55
reservation@kurfuerstenplatz.de

Familie Liebensohn & Jammer wünschen allen Freunden und Bekannten Happy Chanukka!

Ab sofort im Hotel am Kurfürstenplatz
Sky
(Bundesliga, deutsche Filme, englische Filme)
und Russisches Fernsehen
-kostenfrei-
WLAN
kostenfrei auf allen Zimmern

FAMILIE
Julia, Ben und Igor Davidovski
wünscht Makkabi viel Erfolg!

Rucola
BISTRO PIZZERIA
wünscht Makkabi ein erfolgreiches Jahr 2014
Bistro Ristorante Rucola | Berger Straße 15 | 60316 Frankfurt am Main
Telefon 069 - 40 59 06 89
täglich geöffnet von 11.00 bis 23.30 Uhr | Alle Speisen auch zum Mitnehmen

ARCHITEKTURBÜRO
LEMPERLE
ANDREAS LEMPERLE
DIPL.-ING. ARCHITEKT
Mittlerer Hasenpfad 66 · 60598 Frankfurt am Main
Fon: 069 62 700 23 6 · Fax: 069 62 700 23 8 · Mobil: 0171 85 215 26
INFO@ARCHITEKT-LEMPERLE.DE · WWW.ARCHITEKT-LEMPERLE.DE

Makkabi Frankfurt goes Gothia

Sonntag, 14.07.2013 um 6.45 Uhr, Frankfurter Flughafen, Abflughalle A - ein Déjà-Vu?

Nein! Vor 363 Tagen, 23 Stunden, 50 Minuten und 10 Sekunden traf sich hier die U 11 zum Abenteuer Gothia-Cup 2012.

Eine unvergessliche Woche im vergangenen Jahr hat die Trainer motiviert, noch einmal mit unserer jetzigen U12 beim weltgrößten Jugendturnier in Göteborg anzutreten. Können die
Erlebnisse des vergangenen Jahres noch gesteigert werden?

Wir verlassen um 8.20 Uhr bei sonnigem Wetter Frankfurt und fliegen eineinhalb Stunden Richtung Norden, um gegen 10.00 Uhr in Göteborg zu landen. Die Jungs sind bei bester Laune, freuen sich auf Göteborg, Fußball und die hübschen schwedischen Mädchen.

Nach dem Einchecken der Mannschaft in die Vorjahresunterkunft in Kungsbacka fahren wir, mit dem uns bekannten Kungsbacka-Express, nach Göteborg, jeoch nicht ohne zuvor einen Besuch bei den schwarzen Vögeln absolviert zu haben. In Göteborg besuchen wir den Hauptturnierplatz in Heden, damit das Team einen ersten Eindruck bekommt, wo die diesjährigen Finale stattfinden. Aufgrund der Frauen-EM werden keine Finalspiele im Ullevi Stadion ausgetragen.

Gegen 17.00 Uhr fahren wir zurück. Nach einem ausgiebigen Abendessen und einem - vor dem zu Bett gehen Kick - war Nachtruhe angesagt. Für die besorgten Mütter; selbstverständlich wurde vorher noch geduscht.

Ori, Lorne und ich nehmen jetzt erst einmal eine Auszeit und schauen uns in Downtown Kungsbacka ein wenig um. Gibt es Möglichkeiten, den angebrochenen Abend ausklingen zu lassen? Diese ist schnell in Form von Harry`s Pub gefunden. Die Holzterrasse am Fluss wird unser allabendliches Domizil, um ereignisreiche Fußballtage noch einmal Revue passieren zu lassen. Wir treffen dort tatsächlich hin und wieder Trainer von TuS Makkabi Frankfurt.

WIR SIND KREUZFAHRT SPEZIALISTEN!!

Condé Nast Traveller
„Best Small Ship Cruise Line"
9 Jahre in Folge

SILVERSEA®

Die besten kleinen Luxusschiffe der Welt

„World's Best Small Ship Cruise Line"
7 Jahre in Folge

6 Schiffe - 7 Kontinente - 100 Länder - 450 Ziele

Wir kreuzen wo andere Schiffe nur vorbeifahren!!

Silver Spirit - Karibic

13.03. - 20.03.2014
7 Tage
Fort Lauderdale - Cozumel - Costa Maya - Belize City - Key West - Fort Lauderdale

ab € 2150,--

Silver Spirit - Karibic

12.04. - 19.04.2014
7 Tage
Puerto Rico - St. Barts - St. Maarten - Tortola - Dominikanische Republik - Bahamas - Fort Lauderdale

ab € 2050,--

Silver Spirit - Karibic

12.04. - 19.04.2014
7 Tage
Barcelona - Palma de Mallorca - Sete - St. Tropez - Monte Carlo - Elba - Rom

ab € 2550,--

Der Silversea-Lifestyle mit All-Inklusive-Konzept

- **Unsere Flotte** - luxuriöses Reisen in familiärer Atmosphäre für 296 bis 540 Gäste
- Unterbringung nur in **Suiten,** mehr als 85% davon mit eigener Veranda
- Alle Suite mit **Butler-Service**
- **Reichhaltige Auswahl an Weinen, Spirituosen und Champagner** an Bord ingebriffen
- **Minibar** in Ihrer Suite mit **Ihren Lieblingsgetränken** gefüllt
- **Freie Platzwahl** in den Restaurants mit Menüs von **Relais & Chateau**
- **Diverse Spezialitäten-Restaurants** zur Auswahl, darunter ganz neu: Slow Food im La Terrazza
- **Alle Trinkgelder** sind bereits im Reisepreis **eingeschlossen**
- **Erstklassige** Bildungs- und **Informationsprogramme** zur jeweiligen Destination

Bei Buchung von Silversea, € 100 pro Person Gutschrift für den entsprechenden Flug.

Diesenhaus Ram GmbH
zugelassene Agentur von Silversea in Deutschland
Welt weit Reisen!

069 - 95 90 95 99

Eschersheimer Landstr. 162 60323 Frankfurt am Main
Fax: 069 - 95 90 95 62
info@diesenhaus-ram.de www.diesenhaus-ram.de

Stand 23.11.2013

Tag 2:

08.45 Uhr Treffpunkt Bahnhof Kungsbacka. Die Mannschaft und die Trainer treffen sich mit uns und wir fahren gemeinsam zum Sportfeld Inlag. Das erste Spiel beginnt um 10.00 Uhr auf Inlag 3, gegen Melleruds IF, einem schwedischen Verein. Nach anfänglicher Nervosität und dem stark körperlich betonten Spiel der Schweden kommen unsere Jungs langsam in Fahrt und es fällt das 1:0. So langsam bröckelt die Gegenwehr und es fällt ein Tor nach dem anderen. Zur Halbzeit steht es 7:0. In der zweiten Halbzeit wechselt Jonah in das Spielertrikot und Oskar steht zwischen den Pfosten. Das muntere Toreschiessen geht weiter und endet mit 12:1 für TuS Makkabi Frankfurt.

Nach dem Spiel geht es zurück in die Schule zum Essen und einer kleinen Siesta, um erneut um 14.50 Uhr in das Spielgeschehen einzugreifen. Diesmal gegen Vejby IF. Ab jetzt können wir auf die Live-Spielberichterstattung vom Spielfeldrand unseres rasenden Reporters, Larry Snitch, zurückgreifen. Vorab sei gesagt, dass die Berichte live auf einem Blackberry geschrieben und gesendet wurden. Um eine größtmögliche Authentizität zu erhalten, wurden die Berichte im Original ab dem letzten Gruppenspiel übernommen.

Ergebnis Makkabi gegen Vejby IF – 4:0

Leider haben wir in der zweiten Halbzeit den ersten Verletzten zu beklagen. Malte verspürt plötzlich ein massives Stechen im rechten Oberschenkel und kann nicht mehr laufen. Er muss sofort ausgewechselt werden. Es gibt zwei Möglichkeiten einer Diagnose: Einen Muskelfaseriss oder eine starke Zerrung im Oberschenkel. Beides ist vorerst nicht behandelbar.

Mit zwei Siegen und 16:1 Toren gelingt ein fulminanter Turnierstart. Zurück in der Schule macht sich das Team landfein, denn es erwartet uns die Eröffnungsfeier im Ullevi Stadion.

Um 18.45 Uhr verlässt der Zug Kungsbacka in Richtung Göteborg. Max hat an diesem Abend Malte von der Schule zum Bahnhof, vom Bahnhof in das Stadion und wieder zurück zum Bus getragen. Alles in allem rund 40 Minuten. Max, für diesen Abend warst Du unser Herkules!

Nach einer beeindruckenden Eröffnungsfeier mit Beiträgen aller Nationen endet der zweite Tag gegen 23.00 Uhr.

MEAT US
BAR & BURGER

NEU

GOURMETGESCHMACK TRIFFT AUF BURGER

HOMEMADE DRINKS - COCKTAILS

Carl-Theodor-Raiffenstein-Platz 6 • 60313 Frankfurt • 069 - 84 773 238 • www.meat-us.de
Mo - Sa 11:00 - 02:00 Uhr • So 12:00 - 22:00 Uhr

THAI-EXPRESS®

Asiatische Insel des Verwöhnens
schnell, frisch & außergewöhnlich lecker!

Carl-Theodor-Reiffenstein-Platz 7 (Nähe Zeil) • 60313 Frankfurt am Main • Tel.: 069 - 232 222
Grüneburgweg 41-43 (Westend) • 60322 Frankfurt am Main • Tel.: 069 - 71 447 663

Mo - Sa 11:00 - 22 Uhr • So 12:00 - 21:00 Uhr • Alle Speisen auch zum Mitnehmen.
www.thai-express.de

Tag 3:

Auch heute beginnt der offizielle Teil um 8.45 Uhr am Bahnhof Kungsbacka. Nach dem anstrengenden Vortag kommen erst einmal müde aussehende Kicker auf das Sportfeld. Das erste Spiel beginnt um 9.50 Uhr gegen IFK Fjaras. Der dritte schwedische Verein in unserer Gruppe.

Ergebnis Makkabi gegen IFK Fjaras – 9:0

Das Wichtigste an diesem Spiel war, kräftesparend zu agieren, da am Nachmittag der vermutlich stärkste Gegner der Gruppe auf uns wartet. Der RC Gonesse aus Frankreich. Von Max und Moritz beim Spiel gegen Vejby beobachtet, sticht vor allem der pfeilschnelle Stürmer mit der Nummer 9 heraus, welcher alleine 7 der 9 Tore gegen Vejby geschossen hat. Auch körperlich ist er unseren Spielern überlegen.

Spielbericht Makkabi gegen RC Gonesse:

Es geht hier ziemlich gut los. Pfostenabpraller des Gegners und eine klare Torchance der laeuferisch starken Franzosen hielten uns in Atem. 0:1 war nur eine Frage der Zeit und tatsaechlich ist es passiert. Aber die Jungs sind wach. Einige Abstimmungsprobleme in der Abwehr, aber Jonah ist zur Stelle als es heisst , France fort.'. Dies ist ein ganz anderes Spiel aber Makabbi ist stark. Maxime gleicht aus mit einem wichtigen Tor. Koerperbetont treten unsere Gegner auf und es sind etliche Freistoesse fuer uns. Oscsar bekommt ein Fussballschuh direkt ins Gesicht - heult kurz auf aber ist SOFORT wieder zur Stelle. Jonah wehrt fast alle Schuesse ab, Flo ist stark in Angriffszerstoerung (des Gegners natuerlich). Nach Strafraumgemetzel schiesst Connor Makabbi zum 2:1. Wir sind die bessere Mannschaft. Die Entschlossenheit kann man spueren.

Ein Konter des Gegners daempft die Euphorie. 2:2. Aber Oscar kommt entschlossen zurueck und verwandelt ein Traumpass von Maxime zum 3:2. Es ist ein Spiel, welches mit hohem Tempo unter hoher Temperatur gespielt wird. Unser Landesnachbarn sind voellig ueberrascht, dass wir deren physische Praesenz mit taktische Finesse mehr als ausgleichen koennen. Kurz vor dem Pfiff trifft Toni den Pfosten. Es ist ein ganz ganz starke Makabbi Leistung bisher. Halbzeit 3:2.

Es geht los mit einem Straffstoss fuer Makabbi und zwar ein 9 Meter. Connor wird eingewechselt und er verwandelt - EISKALT. 4:2. Ein bisschen zerfahren diese Phase, aber Flo wehrt sensationell ab. Die Franzosen greifen zu immer einfacheren Mittel, aber das Makabbi Herz schlaegt einfach hoeher, weiter und schneller. Gabriel schiesst und beinahe....aber egal wir sind naeher dem 5:2 als der 4:3... Und da ist es. Das franzoesische Spiel nimmt sehr statische Zuege an und - Boom boom - Connor verwandelt ein verlorenen Ball zum verdienten 5:2. Hin und her jetzt aber Gonesse findet gar kein Mittel - GAR KEINS. Es ist ziemlich klar wer hier Herr im Haus ist. Unglaubiches Fussball. Es passiert jetzt sehr sehr wenig. Die Uhr laeuft runter... Wir sind dem Gruppensieg - unglaublich nah. Den Vorteil daraus? Morgen nur ein Spiel. Wir setzen die Geschichte des Wunders von Wiesbaden fort. Hier sind alle aus dem Haeuschen.....noch 180 Sekunden.

Ecke Makabbi nach Schuss von Toni. Toni macht insgesamt ein laeuferisch und kaempferisch starkes Spiel. Und Fertig. SIEG in drei Saetzen... Toll, Jungs. Einfach toll.

Eindrucksvoll hat die Mannschaft wieder einmal bewiesen, dass nicht 2 oder 3 gute Spieler ausreichend sind, sondern dass ein geschlossenes Team erforderlich ist, um auch schwierige Aufgaben zu lösen.

Dieser Sieg war extrem wichtig, damit wir als Gruppenerster erst am Mittwochnachmittag wieder antreten müssen und somit fast 24 Stunden zum Regenerieren haben.

Malte war heute beim Arzt und es wurde „nur" eine starke, schmerzhafte Zerrung diagnostiziert. Jedoch scheint ein weiterer Einsatz bei diesem Turnier fraglich.

Die Mannschaft vertreibt sich den Nachmittag am Fluss, während die Papas sich in Harrys Pub noch einmal gegenseitig die Höhepunkte des Tages erzählen. (Wie sie halt so sind).

Gothia ...

Tag 4:

Der heutige Tag steht ganz unter dem Aspekt mit den Kräften haushalten und bis zum Nachmittagsspiel gegen den TV Oyten ausruhen.

Um 14.00 Uhr treffen wir auf Inlag 3 ein. Um 14.50 Uhr ist Anpfiff. Lorne und ich waren schon vormittags zum ersten Spiel des TV Oyten, um einen Eindruck zu erhalten, welcher Gegner auf uns wartet und um den Trainern wertvolle Informationen zu liefern.

Das Spiel war so langweilig, dass ich glaube, Larry Snitch hat die zweite Halbzeit verschlafen.

Jedenfalls steht nach Spielende fest, dass wir gegen den TV Oyten antreten. Unsere Spielanalyse besagt ja, ohne überheblich sein zu wollen, dass wir das Spiel gewinnen.

Ergebniss Makkabi gegen TV Oyten – 6:0

Nach nun mittlerweile 7 Stunden auf den Plätzen von Inlag denken wir noch nicht an Feierabend. Lorne, Sandro und ich machen uns jetzt auf den Weg nach Aby, unserem morgigen Sportfeld. Zum Einen, um den Weg abzufahren um morgens keine bösen Überraschungen zu erleben und zum Anderen, die Mannschaft von Omonoia Nikosia (Zypern), unserem morgigen Gegner, zu beobachten. Hier sei angemerkt, dass es sich um einen der beiden Vorjahresfinalisten handelt.

Pünktlich zum Anpfiff um 17.00 Uhr sind wir in Aby und bekommen einen ersten Eindruck, was die Zyprioten können. Schließlich handelt es sich um einen Erstligaverein und Qualifikant zur Championsleague. Der Gegner verliert 5:0. Mit dem Wissen, dass es sich um eine Top-Mannschaft handelt, treten wir den Heimweg an. Inzwischen ist uns auch aufgefallen, dass unser Team beim Spiel gegen Oyten beobachtet und gefilmt wurde. Die handelnden Personen fallen uns nämlich im Kader der Zyprioten wieder auf. Na ja, die haben aber nur die zweite Halbzeit gesehen. Ossi stand im Tor, Jonah hat im Feld gespielt und der Rest hat auch nicht zwingend seine Positionen besetzt. Ich denke, der morgige Tag hält für den Gegner noch einige Überraschungen parat.

Ori hat uns am Vormittag wieder verlassen und mir graut es vor dem morgigen Tag bzw. dem Rest der Woche, da mir die Aufgabe zu Teil wird, die von Ori begonnene Foto- und Videodokumentation fortzuführen. Super! und das mit meiner Kamera und meinem Sinn für Fotografie. Die rettende SMS erreicht Lorne um 18.36 Uhr. Roberto hat spontan entschieden, am Mittwochabend anzureisen. Die professionelle Dokumentation der Restwoche ist gesichert. Roberto sei Dank!

ZUSAMMENSPIEL FÖRDERN, SCHLAGKRAFT ERHÖHEN.

Gonder ist der zuverlässige Partner für alle Unternehmen, die sich erfolgreich auf ihre Kernkompetenzen konzentrieren möchten. Mit unseren Angeboten in den Bereichen **Facility Services, Personal Service** und **Logistics** fördern wir ein perfektes Zusammenspiel der betrieblichen Kräfte und unterstützen Ihre Ziele mit intelligenten Strategien und professionellen Lösungen.

Überzeugen Sie sich selbst. Wir freuen uns auf Sie!

August-Schanz-Straße 18
60433 Frankfurt am Main
Tel.: +49 69 54 80 90-0
Fax: +49 69 54 80 90-99
www.gonder.de

GONDER
WE KNOW HOW

HÖLY | RAUCH & PARTNER

RECHTSANWÄLTE
NOTAR

Mit einem ganzheitlichen Beratungsansatz vertritt Höly, Rauch & Partner Ihre Interessen in allen Bereichen des Wirtschaftsrechts.

Besondere Schwerpunkte unserer Tätigkeit bilden:

- Immobilienrecht
- Gesellschaftsrecht
- Erbrecht

Wir sind auch Fachanwälte für Arbeitsrecht, Miet- und Wohnungseigentumsrecht, für IT-Recht sowie für Verkehrsrecht.

Goethestraße 10
60313 Frankfurt am Main

Kurfürstenstraße 131a
10785 Berlin

Tel: 069 / 13 38 80 - 0
Fax: 069 / 13 30 80 - 20
E-Mail: frankfurt@hoelyrauch.de

www.hoelyrauch.de

moriki 森
RESTAURANT FRANKFURT
a modern japanese cuisine experience
moriki restaurant
–
täglich von 11:30 - 23:30 uhr geöffnet
küche & sushibar von 12 bis 16 & 18 - 23 uhr geöffnet
valet parking täglich ab 19.00 Uhr
–
taunusanlage 12, 60325 frankfurt am main
info@moriki.de www.moriki.de
t +49 (0)69 71 91 30 70 f +49 (0)69 71 91 30 71
part of gekko group
BRISTOL HOTEL
GEKKOS
Gerbermühle
KANE & ABEL
ROOMERS
THE PURE

Tag 5:

Aufstehen um 5.45 Uhr!!! Treffpunkt am Bahnhof um 6.30 Uhr, da wir um 8.00 Uhr gegen Nikosia in Aby antreten müssen. Die Anfahrt klappt reibungslos und wir sind um 7.30 Uhr in Aby. Pünktlich um 8.00 Uhr wird das Spiel angepfiffen.

Spielbericht Makkabi gegen Nikosia Zypern:

Es ist kaum journalistisch erfassbar was sich hier fuer Szenen abgespielt haben. Das Spionieren des Gegners hat offenkundig ein voellig falsches Bild von Makabbi erzeugt und die Zyprioten sind zunaechst VOELLIG verdutzt als Connor sein Chance nutzt schnell ein Tor zu erzielen. Verzeih, wenn ich nicht mehr ganz in Erinnerung habe wer noch was dazu beigetragen hat - es waren ALLE ueberragend in ihrer Teamleistung.

Makabbi fuehrt und so bleibt es. Etliche Freistoesse des Gegners (Schiri etwas pingelig was nachher jedoch zu unserem Vorteil wurde) werden abgewehrt - mal von Jonah, mal von Tomy, mal von Connor, mal von Flo. Eine Sekunde der Unaufmerksamkeit unsere Torschuetze gibt jedoch die Nicosier freies Geleit bis ins Tor. 1:1. So blieb es bis zur Halbzeit.

Die zweite Halbzeit ist besser, aber Zypern spielt auch besser, aufmerksamer. - bis sich Oscar mit jeder Unze seines Koennens und Kraft durchsetzt und 2:1 ergattert. Kerstins Jubel haben wir bis hierher gehoert. Es riecht nach einem historischen Sieg. Nicosia hat kein Plan und faengt an etwas wahllos um sich herum zu schlagen. Noch 30 Sekunden - Ecke Zypern - NEIN - es ist drin und es geht ins shoot-out.

Was jetzt abgeht wird in der Vereinsgeschichte festverankert sein. Fuenf Gladiatoren treten an. Wir verschiessen, Zypern verwandelt - wir liegen hinten. Dann geht's 0:1, 1:1, 1:2, 2:2 - Zypern verschiesst - wir sind wieder drin. 3:3 und 4:3 - jetzt kann Zypern nur die Verlaengerung des shoot-outs erwirken. Jonah steht ruhig, cool, unaufgeregt im Tor. Zypern schiesst, der Ball zirkelt Richtung obere linke Ecke - Jonah streckt sich, die Arme und Haende wie ein Kopfsprungtaucher ueber Kopf... UND ER HAELT DEN BALL. Hier ist Adrenalin pur und die Jungs und die Erwachsenen sind aus dem Haueschen. Es fliessen Traenen der Erleichterung, Traenen der Erfuellung - alles ist dabei. Roberto - gut dass Du gestern reingeflogen bist. Du bist der Gluecksbringer. Diese Momente sind in Deiner Kamera fuer alle Zeiten nun festgehalten.

Larry Snitch macht erst mal Pause und geht ins Sauerstoffzelt.

Bis nachher.

Nach gewonnenem Neunmeterschießen und dem Herzkasper nahe, ziehen wir uns erst einmal zurück und versuchen die bestmögliche Erholungsphase zu schaffen, damit die Jungs um 12.50 Uhr ausgeruht gegen den schwedischen Erstligisten IF Elfsborg antreten können.

Spielbericht Makkabi gegen IF Elfsborg:

Es ist wieder Gaensehaut-Feeling angesagt. Auf der recht beschaulichen und eher Bertramswiese-artige Kunst ‚teppich' in Aby, treffen die Jungs auf Ihren schwedischen Gegner.

Wir sind heiss auf den Sieg und es dauert nicht lange bis Oscar mit einem tollen Tor schon wieder alles klar macht. Maxime ist es der uns mit einem Power-Strahl zum 2:0 fuehrt. Ich kann mich an kein Spiel erinnern wo der Physis so derart auf Nein plaediert aber das Herz so eindeutig ‚Ja, doch' sagt. Die Schweden sind von der Aufholjagd im letzten Spiel deutlichst geschwaecht. Das machen wir uns zu Nutzen aber Punkten tun zunaechst die Gastgeber mit einem 9 m. Flo wurde im Strafraum aus naechster Naehe angeschossen und musste sich schuetzen. Dies wurde als unnatuerliche Handbewegung gewertet. Voelliger Quatsch aber der Schiedsrichter ist ein Lokalpatriot. 2:1

Gothia ...

Als Timmi dann ein Strafstoss ausfuehrt, erhebt sich Connor wie ein Phoenix aus der Asche und macht MIT DEM KOPF ein Tor. Endlich (nach anderthalb Saisons) hats geklappt. 3:1 Jetzt spielt fast nur Makabbi, aber ein Anschlusstreffer der Schweden macht es wieder interessant. Oscar und dann Constantin (mit einem direktverwandelte Eckstoss) machen aber das 5:2 Endergebnis komplett und alle sind erleichtert.

Jetzt gilt es auszuruhen, etwas zu Essen und das Viertelfinale in Goeteborg-City zu geniessen.

LS meldet sich spaeter. Alle Kinder schlafen unter einem Baum und Eltern und Trainer erholen sich von den Strapazen.

Somit hat die Mannschaft beide Vorjahresfinalisten aus dem Turnier verabschiedet. Doch nach 100 Minuten Fussball sind die Jungs erst einmal geschafft. Wir packen unsere sieben Sachen und machen uns mit dem Bus auf den Weg in Richtung Heden zum Viertelfinale. Um 17.10 Uhr laufen wir in Heden ein, nicht ohne vorher noch Vitamine in Form von Äpfeln und Bananen organisiert zu haben. Der Kessel brodelt. Noch eine Stunde bis zum Anpfiff gegen die Kaderschmiede V.Frölunda IF 1.

Spielbericht Makkabi gegen V.Frölunda IF 1: 0

Liebe Leser,

wir sind in Heden (Stadtmitte) und hier tanzt der Baer. Samba a la Copa Cabana mit einem Hauch von der Berliner Fanmeile - so muss man sich es vorstellen. Leichte Nordseebrise, blauer Himmel und eine ganze Menge Leute. Auch unsere mitgereiste E3 ist als Fangemeinde eingetroffen. Die Buehne ist vorbereitet, die ‚Akteure' kommen auf Temperatur - es sind nur noch wenige Minuten bis zum Anpfiff. Egal wie es nachher ausgeht, es waren wunderbare Tage.

Die ersten Minuten sind ein gegenseitiges beschnuppern. Die Steife Brise ist schwer zu meistern und es steht - leider - 0:1 nach gerade 3 Minuten. Oscar macht einen tollen Schuß - der Keeper rettet. Die Ecke bringt leider nichts. Hier ist nichts von dem Tempo zu spueren. Alle sind platt und ein bisschen nervoes. Verstaendlich. ES IST VIERTELFINALE. Dieser Schiri ist derart einseitig gepolt. Es werden Freistoesse gepfiffen, die gar keine sind. Es ist kein Uebergegner, aber wir kommen (noch) nicht ins Spiel. Freistoss Makabbi. Ossi am Ball, aber auf der Linie geklaert. Ist der Tank ganz leer oder ist der Motor nur kalt? Das ist die grosse Frage.

Noch etwa 10 Minuten in Durchgang eins. Es wird eigentlich nur in der gegnerischen Haelfte gespielt aber ohne Lohn. Ecke Makabbi - aber ohne Ergebnis, weil der Koepfer von Connor zu fein geschnitten ist. Flo wird gefoult - gelbe Karte fuer Schweden und zu Recht. Schiri hat Augen nur fuer Schweden. Fuerchterlich. Das Spiel ist nicht verloren, aber wir muessen was tun. Sonst heisst es Adieu. Jonah ist hervorragend. Haelt viel. Aber die Kraft fehlt um uns zu behaupten. Halbzeit 0:1 - 25 Minutes to save the Dream.

Gewonnen. Es gibt keine Worte die in meinem Wortschatz sind diese 3:1 zu beschreiben. Einfach geil. Wir sind im Halbfinale des GROESSTEN FUSSBALL TURNIERs DER WELT.

Flo, Connor, Tommy ihr seid die Torschuetzen . Maxim, tomy, Jonah, Toni, consti,Oscar, gabriel, malte, paddy - ihr seid dIE jungs die es moeglich machten. Wahnsinn.

Heute ist der finale Tag und ebenfalls Tag der Finale. Ob Makabbi tatsaechlich um ca 15.30 vor ca 15.000 begeisterten Zuschauern um den Titel spielen wird, steht noch nicht fest. Nur noch eine weitere - erfolgreiche - Stunde Hochleistungsfussball liegt zwischen unseren Jungs und das undenkbare, das unfassbare, das anscheinend Unmoegliche... wer den Kurzfilm von Roberto bereits angeschaut hat wird wohl wissen, dass ich nicht übertrieben habe, als

a real expert
a real consultant
a real strategist
a real benefit
a real group.

Immobilien bergen vielfältige Potenziale. Gerade wenn Facettenreichtum gefragt ist, können Anleger von unserem breitgefächerten Leistungsangebot profitieren. Als Berater diskutieren wir mit ihnen über zukunftsträchtige Möglichkeiten. Als Designer haben wir das Ohr an den aktuellen Markttrends. Und als Architekten sorgen wir dafür, dass Ihre Ideen präzise und sauber umgesetzt werden.

Gewerbe- und Anlageimmobilien, Hotel- und Gastgewerbe sowie Einrichtungslösungen.

arealgroup.consulting arealgroup.hospitality arealgroup.interior

Areal Group
Robert-Koch-Straße 50
55129 Mainz

Telefon +49 (0) 6131 - 21 80 65 - 0
Fax +49 (0) 6131 - 21 80 65 - 99

www.areal-interior.de
info@areal-interior.de

Gothia ...

ich von der Leistung des Torwarts geschwaermt habe. Das Lied heisst ab sofort „There's only one, Jonah Walter". Es gibt keine Frage. Er ist trainiert, fokussiert, wachsam und somit in der Lage fast alle Baelle abzuwehren. Die Verzweifelung des Gegners lässt ihn völlig kalt - gut so - hier ist kein Platz für Gnade oder sonstige wohltätige Gesten.

Aber es waere verkehrt nur ein - wenn auch tollen - Spieler für diesen Erfolg als alleinverantwortlich zu bezeichnen. Anhand mein etwas verspäteter Bericht zum H2 des gestrigen Viertelfinals werde ich versuchen - und es kann nur ein Versuch sein - Euch das Gesamtbild dieser Wahnsinnsmannschaft auszumalen. Wenn es mir nur halbwegs gelingt, dann wird Ihr zum wiederholten Mal merken, was für tolle Kinder wir haben und zu was jedes einzelne Kind fähig ist, sowohl in eigene Regie als auch in, für und mit der Mannschaft.

Die zweite Halbzeit beginnt unspektakulaer. Unsere Jungs sind verausgabt und obwohl die Köpfe weiterhin ganz oben sind, kommt kein Spielfluss auf. Wie denn auch? Es stecken allein heute bereits gut 125 intensivstes Fussball in den Knochen. Der Gegner ist seiner Sache aber sehr sicher, zu sicher, schiebt der Ball eher so hin und her als wirklich auf 0:2 aus der Sicht von Makabbi zu spielen. Auch Die haben - theoretisch - noch zwei weitere Spiele zu bestreiten. Da muss man jetzt doch nicht alles geben, oder? Makabbi macht keinen kraftvollen Eindruck. Anders als der schwedische Gegner, wessen Name wie ‚Flunder' klingt, haben wir einen sehr schwierigen Weg bis hierher verfolgt. Die Schweden hingegen hatten ein relativ leichtes Los und sind konditionell überlegen. Das Verwalten eines Ergebnisses ist jedoch keine gute Idee, wenn sich der Gegner ‚Makabbi' schimpft. Entscheidend jedoch ist der aufkommende Agressivität des Gegners, welche mehrere kleine Episoden verursacht. Tomy mit Nasenbluten, Megges am Boden, Oscar mit Fussweh - und alles wegen eines gewissen Grades an Unsportlichkeit der Schweden - ach was, wir nennen es besser ‚internationale Haerte'. Klingt besser und gibt eine richtige Wertschaetzung der Gegenspieler ab. Die Schweden werden sich fragen muessen ob es nicht klueger gewesen waere es dabei zu belassen weil was sich dann abspielte - alles innerhalb von 10 Minuten - „is the stuff of dreams".

ABACI
WWW.ABACI.DE · FOTO: NEKTARDESIGN.DE
READY TO WEAR · MADE TO MEASURE · ACCESSOIRES

Gothia ...

Ab der 40'e Spielminute.....

Flos Geduld wurde arg getestet und irgendwann mal musste er wegen eines Fouls vom Feld getragen werden. Gut, er hat selbst zugegeben etwas geschauspielert zu haben aber die Provokation des Gegners sass bei Ihm tief in der Seele. Dort muss es auch in kurzester Zeit stark gewuchert haben. Als er humpelnd wieder aufs Feld kam, sah man ihm an, dass er ein Auftrag hatte. Die schwarz umrandete Augen (Kombination aus Dreck und Traenen) waren auf das gegnerische Tor fixiert. Nach zwei oder drei Versuchen bekommt er den Ball am 16'er und dann donnerte er das Ding ins obere linke Eck. Weniger die Wirkung auf das Ergebnis - 1:1 - sondern die Wirkung auf die Schweden erscheint mir im nachhinein entscheidend gewesen zu sein. Somehow, they knew they were going to lose. Der Plan ein flaches 0:1 über die Zeit zu retten war klaeglichst gescheitert. Am Spielfeldrand war die Hölle los. Grossen Dank an unsere E3 und an die zumindest anwesende Klein-Karbener die uns lautstark unterstuetzt haben.

Naechste Szene. Oscar findet irgendwo den Schalter für die Reserve und marschiert wie nur der Oscar kann, Richtung Strafraum. Wer die Elfmeterszenen aus dem Danone-Cup kennt, wird wohl erahnen können was als nächstes passiert ist. Er wird ruede gefoult. Der Schiri macht zunaechst aber kein Anstalt zum Pfeifen. Was ist da los, Schiri? Da jedoch alles direkt vor den Augen der deutschen Delegation passiert, kann auch er die Rufe nach Strafstoss nicht ueberhoeren oder unbeantwortet lassen. Es gibt Elfmeter. Danke Ossie, mit deinem Löwenherz hast Du uns die Chance zur Führung hart erkaempft. Ob jemand sich traut diesen Ball ins Netz zu hämmern? Ein kurzer Blick zum Trainerstab, ein kurzes Nicken seitens Sandro, und Connor tritt an, um zu versuchen seinen siebten aufeinander-folgenden Elfer zu verwandeln. Er tuts auch, wie gehabt, zum 2:1, aber es ist Ossie zu wem er dann rennt um sein Dank und Anerkennung Kund zu tun. Es war Ossies Tor. Die Schweden erahnen nun, dass wir es bei einem 2:1 nicht belassen wollen.

Naechste Szene. Connor flitzt den rechten Flügel entlang, sieht sein Mitsprinter Timmi völlig frei in der Mitte und legt den Ball quer und präzise in seinen Lauf. Timmi hadert nicht mit dem Ball sondern zieht ab und - peng - der Pfosten hilft uns zum voellig ueberraschenden 3:1. Hier brechen alle Daemme. Die Schweden sind am Boden zerstoert. Der sicher geglaubte Sieg liegt in Schutt und Asche. Aber ich koennte jeden Spieler auflisten - Gabriel klebte an seinem Gegner, liess gar nichts zu und verteidigte sicher, zuverlaessig und sehr effektiv. Consti rannte um die Wette, lauerte wie ein Panther auf seine Chancen und nutzte die auch um sein Team zu helfen. Tomy, der mit blutiger Nase vom Feld musste. Es passierte nur, WEIL er sich nicht geschont hat. Er wehrte alles ab so wie es im Lehrbuch steht. Maxime, der wirklich nichts mehr im Tank hatte aber irgendwie es geschafft hat immer sein Fuss dazwischen zu haben. Toni, mit leichtem Oberschenkelzwicken, der aber trotzdem nochmal alles gegeben hat um unsere Gegner aus der Ruhe zu bringen. Das hat er auch erfolgreich getan. Nicht zu vergessen auch die lautstarke, seelische Unterstuetzung von Malte und Paddy. Ihr seid die besten Mitspieler der Welt.

Es war ein Sieg des Willens. Es sah wirklich danach aus, als ob wir gar keine Chance mehr hatten. Aber diese Initialzündung - durch Flos Entschlossenheit verursacht - wirkte wie ein Schuss pures Adrenalin. Die Mannschaft hat Grosses geleistet. Ich kann mir kaum vorstellen wie es für Euch daheim war. Für uns war es die Hölle, aber die Erlösung kam dank 12 wunderbare Jungs.

Sandro, Max, Moritz - wir ziehen unsere Hüte vor Euch. Ihr seid die Regisseure eines Sommertraums und die Inszenierung ist perfekt gewesen. Ob wir ins Finale kommen ist wuenschenswert aber nicht wichtig. Es ist bereits jetzt das Groesste, was unsere Jungs je erreicht haben. Schliesslich stehen nur noch 4 Teams im Wettbewerb. Wir sind sicher einer der zwei dritt- platzierten. Bei Danone warten immerhin noch 31 weitere Mannschaften auf uns.

Die ‚Helden von Heden' sollten sie werden und sie sind es auch geworden. Ein grossen Dank an Roberto fuer sein Kameraführung heute. Somit ist alles im Kasten.

Ich melde mich spaeter nochmal, aber langsam gehen mir auch die Superlativen aus. Es ist schlicht und ergreifend genial.

Euer

Larry Snitch.

Das Halbfinale wartet!!!

Nach 13 Stunden unterwegs in Sachen Fussball, diesen drei packenden Spielen (das ist eine Gruppenligasaison auf einen Tag reduziert), sind wir nervlich kurz vorm Bersten.

Auch das Team ist geschafft. Nach 150 Minuten Fussball geht erst einmal nichts mehr. Ab nach Kungsbacka. Das Team in die Schule und wir ins Hotel.

Schnell geduscht und wir entern, wie alle Tage zuvor, Harry`s Pub, down by the Riverside. Etwas essen, trinken und einen fantastischen Sonnenuntergang geniessen und noch einmal den Tag Revue passieren lassen.

Morgen um 10.00 Uhr erwartet die Mannschaft das Halbfinale gegen Gjakove. Ebenfalls eine Kaderschmiede, diesmal aus dem Kosovo. Nach unseren Informationen mit drei Jugendnationalspielern bestückt.

Tag 6:

Um 8.15 Uhr verlassen wir mit dem Zug Kungsbacka, um pünktlich zum Anpfiff des Halbfinales um 10.00 Uhr in Heden zu sein. Die Mannschaft hat gut geschlafen und wir sind alle gespannt, was uns heute erwartet.

Spielbericht Makkabi gegen Gjakove:

Die Kraft hat einfach gefehlt. Toll Jungs. Es war sensationell. Ich muss mich erst mal sammeln und spaeter mehr.

Zunaechst adieu liebe Fussballfreunde.

LS

Ja liebe Fussballfreunde, man soll gehen wenn es am schoensten ist und heute morgen war zwar das Wetter schoen, dafuer aber das Ergebnis im Halb-finale gegen Kosovo weniger befriedigend. 2:0 zum Schluss und wir waren draussen. Neben einem sehr guten Stellungsspiel des Gegners waren wir dann doch zu geschwaecht um die volle Leistung abrufen zu koennen. Die Zweikaempfe gingen eher zu Gunsten des Gegners und in der Defensive, aehnelte der kosovarische Ansatz einer Mauer aus Beton, Stahl und dazu noch sehr hoch. Wir konnten unser Spiel nicht durchsetzen. Das es schliesslich zwei ‚drecks' Tore waren, die uns erledigt haben ist absolut und 100 pct zweitrangig. Zu keinem Zeitpunkt ging von uns eine wirklichen Torgefahr aus. Standards vielleicht, aber nicht wirklich. Die Herzen pumpten mit synchronisiertem Schlag aber nicht hoch oder laut genug um den Gegner bezwingen zu koennen. Und dies, liebe Leser, bitte bitte keineswegs als Vorwurf oder Kritik verstehen. Es ging einfach nicht mehr. Wie hat Trappatoni mal gesagt? ‚Flasche Leer'. Recht hatte er.

Es gibt keine nennenswerte Spielzuege, die ich erwaehnen moechte und keine Einzelspieleraktionen welcher extra kommentiert werden muessen. Alle haben ihr Bestes gegeben, aber diesmal, anders als mal Gary Lineker behauptet hat, haben ‚the germans' nicht gewonnen.

Es ist gut zwei Stunden seit dem Schlusspfiff und wir gehen Goeteborg rauf und runter und holen was zu essen. Die Jungs singen, tanzen, posieren fuer Fotos mit anderen Mannschaften (Nicosia sollte man hier besonders erwaehnen - die haben uns extra angefeuert) und sind happy, glücklich, gut drauf. Um 15.55 findet die Siegerehrung fuer die Drittplatzierten statt. Ein Pokal und Medaillen wirds geben. Das wird dieses Erlebnis fuer immer und ewig zementieren.

Ich mache jetzt besser Schluss, sonst wirds zu sentimental. Es war grossartig, ihr wart grossartig, es kann kaum grossartiger sein.

Wembley kann kommen!

Larry Snitch, signing off from Gothenburg, sweden.

Gothia ...

Wir verlieren das Halbfinale 2:0 gegen eine super aufspielende Mannschaft. Aber die Kraft unserer Jungs hat nicht mehr gereicht. Es gibt keinen Grund traurig zu sein, wir geniessen den Mittag in Heden, um in der Halbzeit des Finales der Siegerehrung unseres Teams beizuwohnen.

Unter grandioser Kulisse bekommt jeder Spieler und Trainer eine Medaille, sowie den Pokal für den dritten Platz überreicht. Gjakove schlägt den Finalgegner mit 8:2. Somit kann sich auch das Ergebnis des Halbfinales sehen lassen.

Stressbefreit und überglücklich machen wir uns auf den Weg nach Kungsbacka. Als kleines Dankeschön für eine grandiose Fussballwoche und einen würdigen Abschluss dieser, haben Ori, Lorne und ich bereits am Dienstag beschlossen, das Team und die Trainer zu einem Abendessen in der ortsansässigen Pizzeria einzuladen. Auch Heidrun und Uwe haben dies unterstützt, ebenso wie Sie Dienstag und Freitag die Mannschaft tatkräftig angefeuert haben.

Tag 7:

Mit gepackten Koffern machen Lorne und ich uns, Roberto hat uns schon in aller Frühe Richtung Frankfurt verlassen, auf zur Schule um der Mannschaft beim Packen zu helfen und den Schlafsaal wieder in einen begehbaren Klassenraum zu verwandeln. Nach dem Mittagessen um 11.00 Uhr bringt uns der Bus zum Flughafen. Take off ist um 14.30 Uhr. Wie im Flug vergeht die Zeit und wir landen um 16.15 Uhr in Frankfurt. Nachdem wir unser Gepäck abgeholt haben, werden wir am Ausgang von stolzen Eltern, Geschwistern und Freunden mit Plakaten, Blumen und Sekt (für die Jüngeren Bionade) herzlich empfangen. Eine unglaubliche Woche findet somit Ihren Abschluss.

Am Ende dieses Berichtes bedanken wir uns bei Allen für Ihre Unterstützung, in welcher Form auch immer. Ohne Ori und Roberto und deren technischem Equipment wäre die Woche nicht in Bild und Ton für die Nachwelt erhalten geblieben und niemand hätte an der einzigartigen Stimmung und den Emotionen teilhaben können. Auch hierfür „Vielen Dank".

Ein ganz besonderes Dankeschön gebührt natürlich unseren Trainern, ohne deren Einsatz und Engagement diese Woche nicht möglich gewesen wäre.

E.R.

* Die kursiven Texte sind Original-Live Ticker von den Spielen und wurden wörtlich übernommen.

Die meisten großen Sportereignisse finden unter freiem Himmel statt.

Das 911 Turbo S Cabriolet.

Besuchen Sie uns im Porsche Zentrum Frankfurt. Wir freuen uns auf Sie.

PORSCHE

Porsche Zentrum Frankfurt

Otto Glöckler Sportwagen GmbH
Hanauer Landstraße 220a
60314 Frankfurt/Main
Tel.: +49 (0) 69 / 4 05 88 - 10
Fax: +49 (0) 69 / 4 05 88 - 1 34

www.porsche-frankfurt.de

Kraftstoffverbrauch (in l/100 km): innerorts 13,4 · außerorts 7,8 · kombiniert 9,9; CO_2-Emissionen: 231 g/km

Event Eintracht Frankfurt vs Maccabi Tel Aviv

Europapokal mit Makkabi

Donnerstag, 24. Oktober, 21.00 Uhr. Anpfiff zum Europapokalspiel Eintracht Frankfurt gegen Maccabi Tel Aviv. Endlich geht's los!
Makkabi Frankfurt war bei diesem Event natürlich mit dabei. In Zusammenarbeit mit Maccabi Tel Aviv konnte Makkabi Frankfurt über 200 Eintrittskarten für das Spiel verkaufen. Zusätzlich haben noch beide C-Jugendmannschaften das Spiel von der Tribüne aus verfolgt. Highlight war sicherlich das Einlaufen unserer E-Jugendmannschaft vor über 45.000 Zuschauern mit den Profis. Auch wenn das Ergebnis nicht jedem schmeckte (2:0 für die Eintracht), war es ein besonderes Spiel, da eine Israelische Mannschaft zu Gast in Frankfurt war.
Im Vorfeld des Spiels hat sich vor allem die Presse dafür interessiert, wie die Gemütslage bei Makkabi Frankfurt vor diesem Spiel ist. Unser Präsident Alon Meyer war hierzu in der Sendung des Hessischen Rundfunks Heimspiel! u. a. mit dem ehemaligen Eintracht Profi Andre Wiedener zu Gast.

alles Pasta!

>> Pizza & Pasta ab 4,90 Euro <<

Zeil 53 (Konstablerwache) 60313 Frankfurt am Main

BUSTER PASTA

Die beste Pizza & Pasta in der Stadt!

Eugen Kletti

Sanitär Heizung Klima Wartung Reparaturen

Telefon 069 72 79 05

Modernste Badplanung mit 3D-Darstellung und Foto-Vorschau

Eugen Kletti GmbH
Grüneburgweg 23a
60322 Frankfurt a. M.

www.eugenkletti.de

Tel: 069-72 79 05
Fax: 069-72 64 11
info@eugenkletti.de

Sanitär

Bäder und Zubehör
Regenwasseranlagen
Wasserleitungen
Abwasserleitung
Gasanlagen

Heizung

Gas- u. Ölheizung
Etagen- u. Zentralheizung
Holz- u. Pelletheizung
Wärmepumpen
Schornsteinsanierung
Solaranlagen
Kamine

Klima

Klimaanlagen
Lüftungsanlagen
Wohnraumlüftung

Kundendienst

Wartung
Reparaturen
Rohrreinigung
Wasserschäden
Abdichtung von Gasleitungen
Spenglerei / Blecharbeiten

KULINARISCH GENIEßEN BEI FLEMING'S...

Fleming's Kulinarik begeistert mit einer einzigartigen Kombination aus klassischem Restaurant, Brasserie, Traiteurladen und Take-Away-Service. In herrlich unkomplizierter Atmosphäre genießen Sie saftige Grill- und Seafoodspezialitäten, italienische Pasta oder die berühmten Klassiker der französischen Brasserieküche – und das in jedem Fleming's Restaurant.

In den Fleming's Deluxe Hotels Frankfurt-City und Frankfurt Main-Riverside eröffnen Showküchen appetitanregende Einblicke. Auf der Dachterrasse des Fleming's Clubs im Fleming's Deluxe Hotel Frankfurt-City können Sie Ihr Dinner oder Ihren Cocktail bei einzigartigem Ausblick auf die Dächer Frankfurts genießen. Oder Sie besuchen die Fleming's Lounge im Erdgeschoss des Hotels um sich mit Freunden oder Geschäftspartnern zu treffen und zeitlose Momente mit köstlichen Kaffee- und Teespezialitäten sowie vitalen Snacks und kleinen Leckereien zu genießen.

Fleming's
ESTABLISHED IN 2001
Hotels & Restaurants

IHRE VERANSTALTUNG IN BESTEN HÄNDEN...

Tagungen oder Feierlichkeiten wie Hochzeiten, Weihnachtsfeiern oder Geburtstage erhalten in unseren Veranstaltungsräumen und festlichen Ballsälen ihren gebührenden Rahmen. Vertrauen Sie darauf, dass unser hoch qualifiziertes Veranstaltungsteam Ihr Event professionell betreuen wird. Modernste Technik und kostenfreies WLAN in allen Bereichen sind für uns selbstverständlich.

In unserem Fleming's Deluxe Hotel Frankfurt Main-Riverside stehen Ihnen auf einer Gesamtfläche von 410 m² insgesamt 9 Tagungsräume mit einzigartigen Ausblicken auf die interessanteste Skyline Europas zur Verfügung. Hier können Sie Veranstaltungen bis zu 200 Personen halten. Der exklusive Wintergarten kann ebenfalls für kleinere Meetings oder Private Dining genutzt werden.

Im Fleming's Conference Hotel, welches etwas ruhiger und außerhalb des Stadtkerns liegt, aber dennoch über gute öffentliche Verkehrs- und Autobahnanbindungen verfügt, können Sie auf einer Gesamtfläche von 1.300 m² und insgesamt 16 Tagungsräumen und -suiten Veranstaltungen für bis zu 550 Personen planen.

Das Fleming's Deluxe Hotel Frankfurt-City, welches momentan umgebaut wird, bietet Ihnen nach Fertigstellung des Anbaus acht klimatisierte Konferenzräume mit Tageslicht für bis zu 400 Personen auf über 750 m² sowie einen luxuriösen Boardroom für bis zu 20 Personen. In dem bereits vorhandenen, nostalgisch eingerichteten Ambassador Club mit Kaminfeuern können Sie Ihr Meeting oder kleine Veranstaltung bis zu 18 Personen buchen.

FLEMING'S DELUXE HOTEL FRANKFURT-CITY · T.: +49 (0) 69 427232-0
FLEMING'S DELUXE HOTEL FRANKFURT MAIN-RIVERSIDE · T.: +49 (0) 69 21930-0
FLEMING'S CONFERENCE HOTEL FRANKFURT · T.: +49 (0) 69 506040-0
FLEMING'S HOTEL FRANKFURT-MESSE · T. : + 49 (0) 69 808080-0
FLEMING'S HOTEL FRANKFURT-HAMBURGER ALLEE · T.: +49 (0) 69 2017410
FLEMING'S BRASSERIE & WINE BAR IM INTERCITYHOTEL FRANKFURT
T.: +49 (0) 69 273910

WWW.FLEMINGS-HOTELS.COM

TuS MAKKABI 1965 e.V.
FRANKFURT

Berte Cup 2013

Der Bertecup hat sich inzwischen zu einem festen Bestandteil unserer Fußballabteilung entwickelt. Auch im Juni 2013 nahmen wieder acht Mannschaften teil. Das Besondere ist, dass sich bei dieser Veranstaltung aktuelle und vor allem ehemalige Makkabäer treffen und um den Bertepokal kämpfen. Ziel ist es, die Vereinsbindung zu för-

dern und natürlich Spaß am spielen mit den ehemaligen Mannschaftskollegen zu haben. Die Veranstaltung findet einmal im Jahr statt. Willkommen ist jeder, der mal einen Spielerpass bei Makkabi besaß oder aktuell einen besitzt.

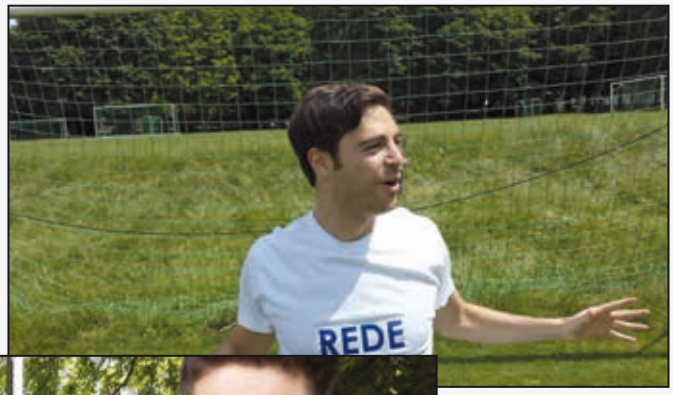

MORE FOR LESS

WOMEN - MEN - ACCESSORIES

Ein Weg der sich immer lohnt!
Weitere Filialen von uns finden Sie:

MEN

Kleine Bockenheimer Strasse 16
D-60313 Frankfurt am Main
T +49- (0) 69 - 28 05 31

WOMEN

Goethestrasse 37
D-60313 Frankfurt am Main
T +49- (0) 69 - 28 53 58

ACCESSORIES

Große Bockenheimer Straße 33-35 /
Goethepassage
D-60313 Frankfurt am Main
T +49- (0) 69 - 92 03 95 62

MEN | WOMEN

Neue Kräme 29
D-60311 Frankfurt am Main
T +49- (0) 69 - 13 37 50 10

WWW.MORE-FOR-LESS.COM

SAM'S

SPORTSBAR • PUB • BURGERBAR

SAM'S
SPORTSBAR • PUB • BURGERBAR

ZOO
Pfingstweidstraße 14
D-60316 Frankfurt am Main
T +49 (0) 69 - 94 59 86 13

SAM'S
SPORTSBAR • PUB • BURGERBAR

OFFENBACH
Berliner Strasse 109
D-63065 Offenbach am Main
T +49 (0) 69 - 80 90 75 00

SAM'S
SPORTSBAR • PUB • BURGERBAR

FRANKFURTER HAUPTBAHNHOF
IT'S COMING SOON

SAM'S
SPORTSBAR • PUB • BURGERBAR

SACHSENHAUSEN
Kleine Rittergasse 28-30
D-60594 Frankfurt am Main
T +49 (0) 69 66 35 90 2

SAM'S
SPORTSBAR • PUB • BURGERBAR

CITY
Gelbehirschstraße 10
D-60311 Frankfurt am Main
T +49 (0) 69 - 20 97 37 54

SAM'S
SPORTSBAR • PUB • BURGERBAR

NORDEND
Adlerflychtstr. 41 / Ecke Oederweg
D-60318 Frankfurt am Main
T +49 (0) 69 - 26 94 01 22

SAM'S
SPORTSBAR • PUB • BURGERBAR

WESTEND
Leerbachstrasse 63
D-60322 Frankfurt am Main
T +49 (0) 69 - 71 91 47 15

SAM'S
SPORTSBAR • PUB • BURGERBAR

SCHÄFERGASSE
IT'S COMING SOON

SAM'S
SPORTSBAR • PUB

CITY \ PUB
Kornmarkt 5
D-60311 Frankfurt am Main
T +49 (0) 69 - 13 38 68 80

SAM'S
SPORTSBAR • PUB • BURGERBAR

LANGEN
IT'S COMING SOON
Lutherplatz 1-3

WWW.SAMSSPORTSBAR.DE
WWW.FACEBOOK.COM/SAMSSPORTSBAR069

Ein unvergessliches Erlebnis

Am Sonntag, den 13.10.2013, machten sich 17 C-Jugendspieler und 2 Trainer, sowie ein Betreuer auf den Weg zu einer unvergesslichen Reise nach Israel. Pünktlich um 13:30 Uhr erschienen alle an der Bertramswiese und ein Bus holte die Reisenden ab. Mit dem Bus ging es Richtung Köln/Bonn, von wo aus nach Tel Aviv geflogen wurde. Kurz nach Mitternacht kamen die Jungs an und fuhren mit dem Bus nach Wingate. In Wingate wurden die Zimmer schnell eingeteilt und danach ging es ins Bett, denn am nächsten Tag ging es früh los. Um 8:00 Uhr wurde gefrühstückt, danach fuhren die Jungs mit dem beliebten WLAN-Bus nach Tel Aviv an den Strand. Von dort aus ging es zum Freundschaftsspiel gegen Maccabi Tel-Aviv.
Das Spiel ging leider verloren, dennoch war es ein schönes Erlebnis. Zum Abschluss des Tages wurde in einer Open-Air-Arena Lasertag gespielt. Sichtlich müde wieder in Wingate angekommen sind die Jungs, trotz der schlechten Umstände auf den Zimmern, schnell eingeschlafen. Am nächsten Tag wurde eine Führung durch Jerusalem & Mini-Israel gemacht, ehe man am Abend ins Ramat-Gan Stadion ging und das WM-Qualifikationsspiel Israel vs. Nordirland anschaute. Am nächsten Tag ging es bei tollem Wetter ans tote Meer. Die Jungs bedeckten sich mit Schlamm und hatten riesen Spaß. Am Abend wurde dann im Outdoor-Käfig bei Flutlicht noch Fussball gespielt. Am Donnerstag stand der Besuch von Beit Theresienstadt an. Dort wurde dann im Kibbutz gegessen. Am Nachmittag wurde ein Freundschaftsspiel gegen Beitar Nes Tubrok, einem Internat, ausgetragen.
Nach dem etwas ernüchterndem Spiel ging es zurück nach Wingate. Die Jungs tobten sich nochmal im Käfig aus, ehe Bettruhe war. Am nächsten Morgen fuhren die Jungs zum Wochenmarkt in Tel Aviv, danach ging man noch ins Einkaufszentrum, ehe am Nachmittag in Wingate trainiert wurde. Am Abend wurden die Jungs in Carlton Hotel zu einem tollen Shabbatessen eingeladen. Von dort aus wurde ein kleiner Strandspaziergang gemacht. Am Samstag ging es nochmal an den Strand. Am Abend stand dann Go-Kart auf dem Plan, was allen sichtlich viel Spaß gemacht hat. Am letzten Tag besuchten die Jungs

das Kfar Ha Maccabiah und hatten später Besuch von Maccabi Haifa in Wingate. Das Freundschaftsspiel war ein toller Abschluss, denn danach ging es mit dem Bus wieder zum Flughafen, bei dem eine 5h-Verspätung des Fluges angezeigt wurde. Mit Verspätung trafen die Jungs dann in Köln/Bonn ein und erwarteten den Bus, der die Jungs an die Bertramswiese fuhr.
Ein tolles Erlebnis für alle Beteiligten. An dieser Stelle möchten wir uns ganz herzlich bei Tomer Nahary für die tolle Organisation bedanken! Tomer es war großartig und die Jungs werden diese tolle Reise nie vergessen!
Auch ein Dank an die beiden Trainer Hakan & Benito!

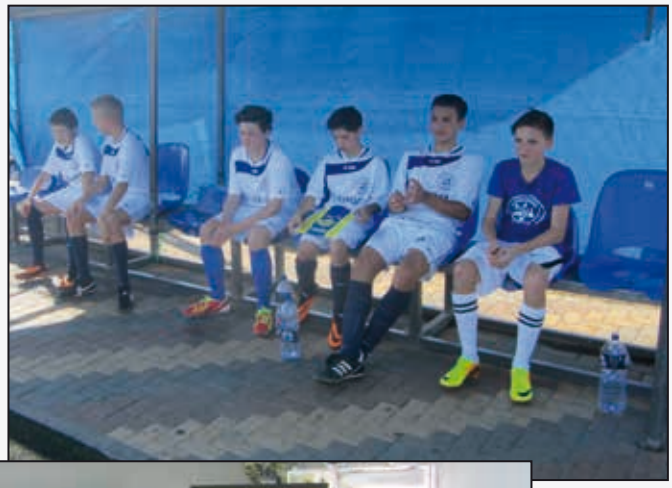

Energie ist unsere Leidenschaft.

In der Disziplin Energiesparen haben wir ausgezeichnete Ideen.

Mit Energie vernünftig haushalten bringt einen im Sport ebenso weiter, wie im täglichen Leben. Durch individuelle Verbrauchsmessung unterstützen wir Sie dabei, Energiesparen sportlich zu sehen.

Techem Energy Services GmbH
Region Südwest · Hauptstraße 89
65760 Eschborn · Tel.: 0 61 96/5 22-01
Fax: 0 61 96/5 22-7290 · www.techem.de

techem

Makkabi Frankfurt mit so vielen Feriencamps wie noch nie

Auch in dem Kalenderjahr 2013 hat Makkabi Frankfurt seinen Mitgliedern und Freunden eine Vielzahl von Sportcamps angeboten. Angefangen bei den Tenniscamps, die zu jeder Ferienzeit stattfinden. Auch hier konnte man im Vergleich zu den letzten Jahren ein deutliches Teilnehmerplus verzeichnen. Die Kinder im Alter von 6 – 14 Jahren spielen von 10 – 15 Uhr Tennis und üben als Abwechslung auch andere sportliche Aktivitäten wie z.B. Hallenhockey oder Ballspiele aus. In der Mittagszeit stehen ausgewogene und abwechslungsreiche Mahlzeiten auf dem Programm. Betreut werden die Kinder von Tennistrainer Kakhaber Gogadze und mehreren Betreuern, die meist das Tennisspielen bei Makkabi Frankfurt lernten. Auch im kommenden Jahr werden erneut in den Frühjahrs-, Sommer-, Herbst- und Winterferien Camps angeboten.

Das Fußballcamp in der letzten Sommerferienwoche ist inzwischen ein Selbstläufer geworden. So nehmen in der Regel weit über 80 Kinder und viele ausgebildete Fußballtrainer und Betreuer an dem Camp teil. Besonders schön war es dieses Jahr, dass wir das Camp auf unserer heimischen Bertramswiese austragen durften. Am Vormittag wird meistens intensiv trainiert und das Camp gleichzeitig zur Vorbereitung auf die neue Saison genutzt. Mittags bekommen die Kids von einer Cateringfirma warmes Essen geliefert. Je nach Wetterlage gibt es am Nachmittag auch Obst oder Eis. Zusätzlich wurde zum Campabschluss am Freitag mit der gesamten Gruppe gemeinsam gebowled. Aufgrund der diesjährigen Wetterlage waren ein Schwimmbadbesuch und der Besuch des Eintracht- Trainings nicht möglich.

Da das Fußballcamp immer so gut besucht ist, wurde seit zwei Jahren auch das Fußballfrühjahrscamp regelmäßig organisiert. Dieses ähnelt dem Sommercamp sehr. Hier bereiten sich die meisten Kids allerdings auf den Meisterschaftsendspurt vor.

Auch im kommenden Jahr wird Makkabi weiterhin Tennis- und Fußballcamps organisieren. Wir freuen uns bereits auf die Ferienzeit!

MILBOR
HOTEL GROUP

www.milbor-hotels.de

Anna, Alicia, Jennifer, Johnathan
und Boris Milgram wünschen
Makkabi
sowie allen unseren
Bekannten und Freunden
ein frohes Chanukkafest

Saverio's
Ristorante
FLORIAN
Gastronomia Italiana
Bar · Catering

Inh. Paletta Saverio
Kettenhofweg 59 · 60325 Frankfurt
Tel. (0 69) 72 28 91
Fax (0 69) 71 58 89 68
www.saverios-florian.de

Öffnungszeiten:
Montag bis Freitag
von 12.00 bis 15.00 Uhr
und 18.00 bis 23.00 Uhr
Samstag
von 18.00 bis 23.00 Uhr
- Sonntag Ruhetag -

An Messetagen geöffnet wie Samstag

Kilic
BAUMANAGEMENT
Persönlich, Kompetent, Innovativ

-- Wir schaffen Räume --

Kilic Baumanagement • 60528 Frankfurt am Main • Tel.: +49 (0) 172 / 7 11 11 88 • kilic-office@t-online.de

The Suite Hotel

THE SUITE HOTEL

a sweet experience ...

The Suite Hotel • Fellnerstraße 3 • 60322 Frankfurt am Main
Tel: 069 / 50 50 00 50 • Fax: 069 / 50 50 00 599
info@the-suite-hotel.de • www.the-suite-hotel.de

DA MARIETTO

FEUERBACHSTRASSE 25 • 60325 FRANKFURT
TELEFON (069) 72 52 72

SAMSTAG RUHETAG

ES.RA
Gebäudetechnik GmbH

ES.RA Gebäudetechnik GmbH –
Ihr zuverlässiger Spezialist im Bereich **AUFZÜGE**

Für Sie führen wir Wartungen, Installationen, Instandhaltungen, Modernisierungen, 24-Stunden Bereitschaft (Notruf), beratende Tätigkeiten in allen Bereichen der Aufzugs- und Fördertechnik durch.

Firmensitz:
Hausener Weg 29
60489 Frankfurt
Tel. 069 – 98 66 99 61
Fax 069 – 98 66 99 63
Mail info@esragmbh.de

Mehr über uns erfahren Sie auf unserer Seite im Internet unter: ww.esra-gmbh.de
Wir würden uns sehr freuen, auch Sie bald zu unseren Kunden zählen zu dürfen.

Makkabi Sommerfest 2013

Am Sonntag, den 23.06.2013 fand das Sommerfest 2013 auf der Berte statt. Die Vorbereitungen liefen auf Hochtouren... Jetzt musste nur noch das Wetter stimmen.... Doch zum Glück regnete es an diesem Tage nicht. Die Wolken zogen davon und die Sonne zeigte sich, auch wenn nur ab und zu, von ihrer schönsten Seite. Neben leckeren Würstchen, Steaks, Kartoffel -und Nudelsalt und kalten Getränken lief entspannte Musik im Hintergrund, die unser DJ auflegte. Unser Platzwart Stelios hatte den Grill fest im Griff! Wie jedes Jahr wurde eine Hüpfburg

Makkabi Sommerfest 2013

aufgebaut, was die Kinder wie ein Magnet anzog. Zudem wurden dieses Jahr auch Tischtennisplatten aufgestellt, was den Kindern ebenfalls großen Spaß bereitete. Ohne Lenny Lemler, den Makkabi Trainern und natürlich den Eltern wäre dies alles nicht möglich gewesen! Wir bedanken uns für ein ganz tolles Fest

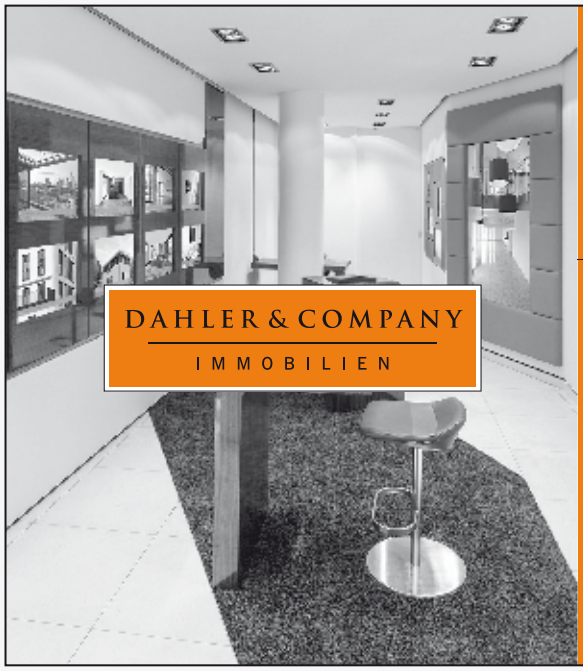

ZUHAUSE IN BESTEN LAGEN

Für Ihre Fragen rund um das Thema Immobilie stehen wir Ihnen jederzeit gern zur Verfügung.

BÜRO FRANKFURT
Große Bockenheimer Straße 43 | 60313 Frankfurt
Telefon: 069.300 65 00-00 | Telefax: 069.300 65 00-02
frankfurt@dahlercompany.de

SCHECK-IN CENTER Frankfurt

Ihr vielseitiges Einkaufsparadies!
Geniessen Sie die riesige Auswahl, das koscheres Top Sortiment, beste Qualität und Service im größten Gourmettempel Frankfurts.

Es ist uns wichtig höchsten Kundenansprüchen Spitzenqualität zu bieten. Unsere Obstabteilung bietet eine tolle Auswahl an täglich frischen Lebensmitteln. Wir achten auf kurze Transportwege, beste regionale Waren und Top Qualität. Erleben Sie 5000 Quadratmeter Genuss und Kompetenz. Unsere Fachkräfte warten an der vom „Feinschmecker" prämierten Käsetheke, an der riesigen Fischtheke mit fangfrischem Fisch und einer der besten Fleisch- und Wurstheken Deutschlands! Verkosten Sie internationale Spirituosen, ausgesucht von unseren Sommeliers und Weinfachkräften. Machen Sie Pause vom Alltag mit frischer Pasta oder Sushi, das direkt vor Ihren Augen zubereitet wird. **Kennen Sie unsere tollen Events? Stars und Sterneköche, Weinevents, Whiskey-Profis und sogar internationale Promis sind bei uns zu Gast! Vergessen Sie Supermarkt, kaufen Sie beim Gewinner des EDEKA-Super-Cup Deutschland ein.** Weitere Infos unter: www.scheck-in-center.de

EDEKA Wir ♥ Lebensmittel.

Scheck-in Center Frankfurt - Ferdinand-Happ-Straße 59 - FFM
www.scheck-in-center.de - Tel. 069 94947630 - Öffnungszeiten:
Mo.-Sa. 8-22 Uhr. Über 700 Parkplätze 2 Std. kostenlos.

MÜNCHENER STRASSE 30 · 60329 FRANKFURT AM MAIN · TEL: 069 - 252410

NAFTALIEV
ANKAUF & VERKAUF

GOLD · SILBER · SCHMUCK · UHREN

Familie Naftaliev Schmuck & Uhren wünscht allen Kunden und Bekannten ein fröhliches Channuka Fest!

ROLEX BREITLING

UHRENREPARATUR MIT EIGENER WERKSTATT
MO. BIS FR. 10-19 UHR, SA. 10-16 UHR

AUDEMARS PIGUET PATEK PHILIPPE GENEVE

Robert Baskin und Freddi Glisic im Gespräch

Freddi Glisic

(Trainer 1. Mannschaft Basketball)

Freddi, du bist nun schon seit einer gefühlten Ewigkeit bei Makkabi. Was war dein bisher schönstes Erlebnis?

Ich hatte viele schöne Erlebnisse. Aber das schönste Erlebnis war, als wir damals von der Oberliga Hessen in die Regionalliga aufgestiegen sind. Das ist bis heute unvergessen! Allerdings gab es auch ein Spiel in der Landesliga gegen Langen. Die Langener kamen mit einer absoluten Top-Mannschaft. Wir haben mit über 20 Punkten Abstand gewonnen. Das Spiel werde ich ein Leben lang nicht vergessen.

2) Wenn man vom Aufbau der Basketball-Abteilung in unserem Verein spricht, fällt immer wieder dein Name. Macht Dich das stolz?

Ich bin an sich ein sehr zurückhaltender Mensch, auch wenn man das an der Seitenlinie nicht unbedingt sieht. Jedoch erfüllt es mich mit Stolz zu sehen, was aus der Basketballabteilung geworden ist.

3) Die letzte Saison verlief etwas schwieriger. Was hat sich diese Saison geändert?

Diese Saison haben wir viel mehr Unterstützung, als in der Vergangenheit. Ich habe mit Geri und Georg tolle Leute an meiner Seite, auf die ich mich 100 % verlassen kann. Das macht mich sehr glücklich.

4) Was zeichnet Deine Mannschaft diese Saison aus?

Wir haben eine unheimlich gute und gefestigte mannschaftliche Geschlossenheit. Der Teamgeist ist sensationell. Da ich darauf sehr viel Wert lege, spiegelt sich das auch in dieser Saison wieder. Die Verteidigung ist diese Saison absolut zuverlässig. Dies ist enorm wichtig!

5) Wenn Du Makkabi in drei Wörtern beschreiben könntest, welche würdest Du wählen?

Liebe, Familie, Herzensangelegenheit

Robert Baskin

(Schachspieler)

Robert, wie bist Du zum Schachsport gekommen?

Als ich 5 Jahre alt war, hat meine Oma mir das Schachspielen beigebracht und immer wieder mit mir gespielt. Außerdem besuchte ich die russische Schule, wo ich dann in eine Schach-AG gekommen bin.. Deren Leiter und mein erster Trainer Semen Kletzerman empfiehl mir Makkabi Frankfurt. Zum Glück habe ich auf ihn gehört :D. Ich ging zusammen mit einigen meiner Freunde zu Makkabi Frankfurt und lernte GM Vladimir Gurevich kennen. Seit 2007 trainiere ich regelmäßig mit ihm und bin für alle meine Erfolge sehr dankbar.
Zum Schachsport selbst kam ich so richtig, als ich Ende 2009 in die Auswahl der Deutschen Nationalmannschaft kam.

Du hast mit 14 Jahren im Schach schon viel erreicht.
Was waren Deine größten Erfolge?

Hessischer Meister U8 2007, Vize-EU-Meister 2008 in Sebnitz, Vierter Platz bei der Deutschen-Jugend-Einzelmeisterschaft U10 2009 in Willingen, Teilnehmer der WM U10 2009 in Kemer (Turkei), Deutscher Vereinsmannschaftsmeister U12 2010, Dritter bei Deutschen-Jugend-Einzelmeisterschaft U12 2011 in Oberhof, Teilnehmer der EM U12 2011 Albena (Bulgarien), Hessischer-Schulschachmannschaftsmeister WK 2 2012, Dritter bei der Deutschen-Schulschachmannschaftsmeisterschaft WK 2 2012, Fünfter Platz bei der Deutschen-Jugend-Einzelmeisterschaft U14 2012, Teilnehmer der WM U14 2012 Maribor (Slowenien), Vierter bei der Maccabiah U18 2013 in Israel, Teilnehmer bei der kommenden WM U14 2013 in Al Ain (Vereinigte Arabische Emirate).

Gibt es irgendein Highlight, dass Du nie vergessen wirst?

Meine erste Deutsche-Jugend-Einzelmeisterschaft U10 2008, die mir so sehr gefiel, dass ich die darauf folgenden 5 Deutschen-Jugendmeisterschaften alle mitspielte. Auf jeden Fall die Maccabiah 2013 in Israel, die ich immer in Erinnerung behalten werde.

Bald steht die Weltmeisterschaft in den Vereinigten Arabischen Emiraten an. Auf was freust Du dich besonders?

Besonders freue ich mich natürlich, wie immer, auf das Schach, außerdem auf das Deutschland-Team und die sogennante WM-Atmosphäre.

Wenn Du Makkabi in drei Wörtern beschreiben würdest, welche würdest Du wählen?

Judentum- Sport -Zusammenhalt - Makkabi Chai!

ÄRZTE & APOTHEKEN

Gesund und fit im Sport, vor dem Training und in allen Lebenslagen. Dafür stehen die Ärzte und Apotheken,die Makkabi schon lange tatkräftig unterstützen.

Internistische Praxis Simonsohn

Praxis für Diabetologie und Arbeitsmedizin

Mainzer Landstraße 265 · 60326 Frankfurt/Main
Telefon: 069 73 50 14 · Fax: 069 73 80 400
info@diabetescentrum-frankfurt.de
www.diabetescentrum-frankfurt.de

Haut- und Laserpraxis am Schweizer Platz

Dr. med. Karin Kurz

Schweizer Platz 56 · 60594 Frankfurt am Main
Tel.: 069 - 61 89 95 · Fax: 069 - 66 12 76 90
info@hautpraxis-kurz.de

Dr. Ladislav Mann
Zahnarzt

Eckenheimer Landstr. 407
60435 Frankfurt

Tel. 069- 54 33 83 · Fax 069- 54 05 49

Dr. med. Geri Lichtenstein
Facharzt für Kinder-u.Jugendmedizin
Schwerpunkte: Endokrinologie, Ernährungsstörungen

wünscht allen Makkabäern viel Erfolg!

Am Stadtpfad 1 · 65760 Eschborn
Tel.: 0 61 96 - 4 36 93 / 77 69 77
Fax: 0 61 96 - 77 69 78
dr.glichtenstein@googlemail.com

Mitglied im Bundesverband der Ärzte für Kinderheilkunde und Jugendmedizin Deutschland e.V.

Praxis
Dr. Roman Roitman

Facharzt für Hals-,Nasen, Ohren

Oeder Weg 2, 60318 Frankfurt
Tel. 069 - 90 55 88 55
www.hno-frankfurt.de

Vitalicum
Dr. med. Michael Janis

Facharzt für Allgemeinmedizin

Neue Mainzer Straße 84
Ecke Goethestraße / Am Opernplatz
60311 Frankfurt am Main
Telefon 069 - 9 20 20 60 · Fax 069 - 9 20 20 66
janis@vitalicum.com

Dr. med. univ.
Emanuel Lipinski

Facharzt für Allgemeinmedizin

Feldbergstr. 38
60323 Frankfurt am Main
Tel.: +49-(0)69- 7167 6667
Fax.:+49-(0)69- 7167 6668
email: elipinski@t-online.de

Der Zahnarzt Ihres Vertrauens.

Evgeniy Liebensohn
ZAHNARZT DR. MED. DENT.

Kaiserstraße 91
63065 Offenbach am Main
Telefon 069 81 34 02
Telefax 069 81 66 24

E L

info@dr-liebensohn.de • www.dr-liebensohn.de

Dr. med. Dubi Süssmann
Arzt für HNO-Heilkunde • Allergologie

Im Heidenfeld 23
60439 Frankfurt am Main
Hessen / Deutschland
Telefon: 0 69 / 57 35 75

Dr. med. univ. Roy Süssmann
Facharzt für HNO-Heilkunde
Neuro-Otologie • Allergologie

Gr. Bockenheimer Str. 41
(Fressgass')
60313 Frankfurt/Main
Tel.: 069 - 13 38 30 95
Mobil: 0171 - 4 30 77 09
kontakt@hno-fressgass.de
www.hno-fressgass.de

Dr. med.
Peter Schleussner-Samuel
dankt **Makkabi**
für die wichtige Arbeit
und wünscht für die Zukunft
viel Erfolg

Dr. med. Peter Schleussner-Samuel
Dr. med. Lars Linzbach
Dermatologie/ Allergologie
Frankfurterstrasse 47-49 • 61118 Bad Vilbel

APOTHEKE AM REUTERWEG
Charlotte Meissner-Gati
Reuterweg 68-70
60323 Frankfurt

Öffnungszeiten:
Montag-Freitag 08.00-18.30 Uhr
Samstag 09.00-13.00 Uhr

Kontakt:
Telefon 069/ 72 74 17
Fax 069/ 17 35 60

info@apotheke-am-reuterweg.de
www.apotheke-am-reuterweg.de

Dr. David Zandberg
Privatpraxis
für ganzheitliche Sportmedizin

Rathenauplatz 2-8
60313 Frankfurt am Main

Telefon: 069 / 21 08 96 92

ZAHNARZTPRAXIS
MAX-BECKMANN-HAUS

» IM MITTELPUNKT UNSERES HANDELNS STEHT DER PATIENT ALS MENSCH.«

IMPLANTOLOGIE
PARODONTOLOGIE
ENDODONTIE
ÄSTHETIK

Zahnarztpraxis
im Max-Beckmann-Haus

Dr. Christoph Hegerl
Dr. Frank Meckbach
Dr. Karsten Ringleb

Sprechstunden: nach Vereinbarung,
Montag–Samstag 7–21 Uhr

www.zahnarzt-frankfurt.de

Schweizerstr. 3
60594 Frankfurt am Main

Telefon: 0 69.62 62 01
Telefax: 0 69.62 22 62

info@zahnarzt-frankfurt.de

ZAHNARZTPRAXIS
DR. MED. DENT. EMIL E. KRUMHOLZ
&
DR. MED. DENT. (MU SEMMELWEIS)
MARIUS MARCOVICEANU
FACHZAHNARZT FÜR ORALCHIRURGIE

ZERTIFIZIERTE PRAXIS FÜR ÄSTHETISCHE
ZAHNMEDIZIN UND IMPLANTOLOGIE

HOCHSTRASSE 47 · 60313 FRANKFURT AM MAIN
TEL. 0 69 - 28 19 76 · FAX 0 69 - 29 29 91
PRAXIS@DR-KRUMHOLZ.DE · WWW.DR-KRUMHOLZ.DE

AIR AID
Zentrum für Zahnärztliche Schlafmedizin

Ihr interdisziplinäres Fachärzte-Team für die Behandlung
von Schnarchen und schlafbezogenen Atmungsstörungen

SLEEPAPPNEA
für i-Phone, i-Pod und i-Pod Touch
jetzt im App Store erhältlich

Hochstrasse 47 · 60313 Frankfurt am Main
Tel: [069] 928 878 60 · info@air-aid.de · www.air-aid.de

WIR WÜNSCHEN ALLEN MITGLIEDERN UND FREUNDEN
VON MAKKABI FRANKFURT EINE ERFOLGREICHE
SAISON UND VIEL SPASS AM SPORT

IM DIENSTE IHRER GESUNDHEIT

SPITZWEG
POTHEKE

Bahnstraße 102 · 63225 Langen · Telefon 06103 / 25224

Sie finden uns auch im

fäz
fachärztezentrum
Röntgenstraße 6 - 8
63225 Langen
Tel. 06103 / 3018 - 118

westend Law

WIRTSCHAFTSRECHT VERWALTUNGSRECHT ARBEITSRECHT IMMOBILIENRECHT

WWW.WESTENDLAW.DE

Wir wünschen Chanukka Sameach und Makkabi Chai!

FÜR WELCHE GELEGENHEIT
IHR HERZ AUCH SCHLÄGT...

TSHIRTSTAR
CORPORATE WEAR

...WIR KÜMMERN UNS UM IHREN STYLE!

T-SHIRTSTAR BEDRUCKEN ★ VEREDELN ★ GESTALTEN
WWW.T-SHIRTSTAR.DE ODER HOTLINE: 069 24 14 14 35

FLORASTYLE wünscht Makkabi ein erfolgreiches Jahr!

FLORASTYLE

EppsteinerStrasse 25 60323 Frankfurt
Fon: 069 - 721704 info@florastyle.de florastyle.de

Ehrung Luis Engelhardt

Am 29.Oktober 2013wurde unser Jugendleiter Luis Engelhardt für sein langjähriges ehrenamtliches Engagement bei Makkabi Frankfurt im Frankfurter Römer geehrt. Luis ist seit mehr als 6 Jahren für unseren Verein aktiv und ist aktuell seit Sommer 2013 Jugendleiter. Als besonderes Event ist der Bertecup in Erinnerung, den Luis organisiert und so alte Makkabäer wieder zusammenbringt. Glückwunsch zu dieser tollen Auszeichnung und weiter so. Makkabi Chai!

HELBIG
ROHR- und KANALREINIGUNG
KURZ und LONGLINER SANIERUNG
Rohr-Reinigung • Joachim Helbig • Ziegelhüttenweg 33 • 60598 Frankfurt am Main
Tel.: (069) 632 433 • Fax: (069) 631 4280 • Mobil: (0171) 701 1059 • E-Mail: joachim.helbig@gmx.net
www.kanal-helbig.de

Das kostenlose Girokonto – jetzt mit Zufriedenheitsgarantie.*

Jetzt in Ihrer Commerzbank Filiale:

Commerzbank Frankfurt-Hauptwache, Roßmarkt 14, Telefon: 069 29 70 50-0
und in allen anderen Commerzbank Filialen

* Kostenlos nur bei privater Nutzung und ab mind. 1.200 € monatl. Geldeingang, sonst 9,90 € je Monat. Gutschrift 50 € zum Start 3 Monate nach Kontoeröffnung. Zahlung 50 € bei Nichtgefallen erst nach aktiver Kontonutzung über mind. 1 Jahr (mind. 5 monatl. Buchungen über je 25 € oder mehr) und nachfolgender Kontokündigung unter Angabe von Gründen binnen 15 Monaten nach Kontoeröffnung. Angebot gültig für alle Kontoeröffnungen ab 9.11.2012 und nur, wenn noch kein Zahlungsverkehrskonto bei der Commerzbank besteht. Bonität vorausgesetzt.

COMMERZBANK
Die Bank an Ihrer Seite

PULVER
ELEKTROTECHNIK

Klingelanlagen
Elektroheizungen
elektrische Rolläden
Brandschutzmeldeanlagen
Funkbussysteme
Netzwerke
Leuchten
Antennentechnik
Videosprechanlagen
Energiesparen
Elektrogeräte
Jalousiesteuerungen
Powernet
Sprechanlagen
Leitungsverlegung
Überstromschutzeinrichtungen
EiB/KNX
Telefonanlagen
Elektroinstallation
Satellitentechnik

Pulver Elektrotechnik
Berkersheimer Obergasse 4
D-60435 Frankfurt am Main

Telefon 069 95 42 59 70
Telefax 069 95 42 59 75
E-Mail info@pulver-elektrotechnik.de
Web www.pulver-elektrotechnik.de

Makkabi FSJ-Bericht

Auch in diesem Jahr wird bei uns mehrfach das Freiwillige Soziale Jahr absolviert. Dieses dient unter anderem neuen Herausforderungen und Aufgaben, vielen neuen Bekanntschaften und vor allem einem großen Verantwortungsbewusstsein. Das FSJ wird von den Absolventen auch hauptsächlich als erste Erfahrung und Standortbestimmung im Blickfeld Sport genutzt, welches für das spätere Berufsleben eine richtungsweisende Hilfe sein kann. Der Grundsatz ist und bleibt der Einsatz der FSJ-ler im sportlichen Jugendbereich, sowohl Betreuung als auch Förderung sind hier Priorität. Damit verbunden bekommen alle FSJ-ler die Möglichkeit, extra ausgebildet zu werden und somit eine Übungsleiterlizenz zu machen.

Außer der sportlichen Kinder- und Jugendbetreuung, welche zusammen mit der Betreuung des Trainings- und Spielbetriebs zu einer der Aufgaben des FSJ gehören, steht Makkabi Frankfurt auch in enger Verbindung zur Schule am Sommerhofpark, der Gehörlosenschule, die unsere Arbeit mit behinderten Menschen noch extra ermöglicht. Außerdem spielen die Organisation und Durchführung der ganz speziellen, vereinseigenen Veranstaltungen (z.B. Trainingscamps, Budenzauber Hallenturniere, Chanukka-Gala, Pokerevents) eine tragende Rolle.Grob zusammengefasst gehören folgende Inhalte zu den Aufgaben und Inhalte zu den Tätigkeiten der FSJ-ler:

- Trainings- und Spielbetrieb in sämtlichen Abteilungen
- Erstellen von Trainings- und Spielplänen
- Turnierkoordination
- Makkabi-Homepage jederzeit auf neusten Stand bringen
- Inhaltliche Mithilfe am Makkabi-Journal
- Verwaltung der Bestellungen von Sportausrüstung
- sämtliche AGs und allgemeine Unterstützung an der Gehörlosenschule
- Organisation der Chanukka-Gala, von Reisen, Trainingscamps etc.
- Erwerb einer Übungsleiterlizenz
- Teilnahme an FSJ-Seminaren
- Und vieles mehr…

Mit einem FSJ bei Makkabi Frankfurt wird jungen Menschen die Möglichkeit geboten, ein komplettes Jahr lang all die oben genannten Aufgaben im Team und auch eigenverantwortlich zu erfüllen und somit gut für die zukünftige Berufswelt vorbereitet zu werden. Dieser Einblick bezieht sich nicht nur auf Sport und Ehrenamt, sondern auch auf Firmenmanagement, Mitarbeiter-Organisation und Motivation.
Wenn auch du Lust hast, ein FSJ bei Makkabi Frankfurt zu absolvieren und somit der Makkabi-Familie beizutreten, dann melde dich bei uns.
Wir freuen uns auf dich!

Unsere FSJ'ler: **Nora Gangel, Robert Wainer, Thomas Berger, Jani Schmidt** und **Daniel Bestgen**

Sophien HOTEL FRANKFURT

Sophienstraße 36, 60487 Frankfurt am Main
Tel.: +49 (0)69 / 70 20 34 • Fax: 77 73 70
info@sophienhotelfrankfurt.de
www.sophienhotelfrankfurt.de

SENATOR HOTEL FRANKFURT

Oppenheimer Landstraße 81, 60596 Frankfurt am Main
Tel.: +49 (0) 69 / 660 54 0 • Fax: +49 (0) 69 / 660 54 345
info@senatorhotelfrankfurt.de

FINECK GMBH

TuS MAKKABI 1965 e.V. FRANKFURT

Evie, Jackie, Jesse & Nicole Trost
wünschen MAKKABI alles Gute

Elektrotechnik
Lichttechnik
Sicherheitstechnik
Netzwerktechnik

ElektroEhinger
Qualität im Strom der Zeit

Seit mehr als 100 Jahren in Frankfurt für Sie da!

Leistung & Service
für Sie vor Ort

Anspruchsvolle Elektrotechnik ist sehr komplex und verlangt ein hohes Maß an Kompetenz. Als mittelständisches Unternehmen im Herzen von Frankfurt am Main bieten wir Stark- und Schwachstromtechnik aus einer Hand. Gern beraten wir Sie persönlich!

Elektro Ehinger GmbH
Leerbachstraße 26
60322 Frankfurt am Main
Telefon: 069 714004 - 0
Telefax: 069 728848
info@elektroehinger.de

BERATUNG · PLANUNG · AUSFÜHRUNG
www.elektroehinger.de

Für die tagtägliche Integrationsarbeit, vor allem im Jugendbereich, gratulieren wir

Makkabi Frankfurt

und wünschen allen ein frohes und gesegnetes Chanukkafest

Fam. Prof. Dr. Korn

FARBENHAUS GALLUS
Full-Service für alle Handwerker, Hobbyisten und passive Strategen

Farben • Lacke • Bodenbeläge • Tapeten
Gardinen • Rollos • Farb-Mischanlage • Werkzeuge

Persönliche Fachberatung
Handwerker- & Liefersevice

Farbenhaus Gallus - Dekor + Hobby GmbH
Frankenallee 96 - 60326 Frankfurt
Telefon: 069 / 73 39 57 - Fax: 069 / 73 93 44 2
info@farbenhaus-gallus.de www.farbenhaus-gallus.de

Öffnungszeiten:
Montag – Freitag: 07.00 - 18.00 Uhr
Samstag: 08.00 - 14.00 Uhr

Alles aus einer Hand - spart Zeit, Kosten und Ärger.

Enge Zusammenarbeit mit anderen Organisationen

Wie bereits in den Referenzen erwähnt hat Makkabi Frankfurt mit der jüdischen Schule und der Schule am Sommerhofpark seit Jahren eine enge und vertrauensvolle Kooperation. Es macht wirklich wahnsinnig Spaß mit beiden Kooperationen zusammenzuarbeiten und ständig neue Projekte in den Angriff zu nehmen. Natürlich hat Makkabi Frankfurt auch noch eine weitere Kooperationen am Laufen. So wird weiterhin eng mit der Sozial- und Ehrenamtsabteilung der Jüdischen Gemeinde, sowie mit der Zentralwohlfahrtsstelle der Juden in Deutschland kooperiert. Zusätzlich werden mit der WIZO Frankfurt und u. a. für Ihre Mitglieder ständig neue Abteilungen eröffnet um das Angebot zu erhöhen. Im Jahr 2013 kamen weitere neue Kooperationspartner hinzu. So wird jeden Freitag mit der berühmten Schwimmschule Prasler Schwimmunterricht für unsere Mitglieder in der Wöhlerschule angeboten. Mit der Wöhlerschule konnten wir einen weiteren Partner gewinnen, den wir regelmäßig im Schwimmunterricht unterstützen. Seit Herbst arbeiten wir im Bereich Selbstverteidigung und Kung Fu Fun sehr eng mit der FORD-Akademie in Frankfurt zusammen und bieten diverse Kurse in der Gaußstrasse an.
Makkabi Frankfurt ist weiterhin für neue Kooperationen offen. Hierbei geht es nicht nur darum, dass man gegenseitig voneinander profitiert, sondern ebenfalls um soziales Engagement.

Makkabi Frankfurt hat sich in den letzten Jahren für die I.E. Lichtigfeldschule zu einem sehr engen Kooperationspartner für unsere Schüler erwiesen. So bietet Makkabi in unseren Räumlichkeiten nicht nur Turnen, Basketball, Fussball, Tischtennis und Ballsportgewöhnung - sondern auch exotische Abteilungen wie z.B. Capoeira an. Zusätzlich haben wir mit der Unterstützung von Makkabi unsere Schulmakkabiade organisiert, so dass unsere Schüler ein schönes Sportfest feiern konnten. Wir freuen uns sehr, auch in der Zukunft mit Makkabi eng zusammenzuarbeiten und das Freizeitangebot für unsere Schüler sogar auszubauen.

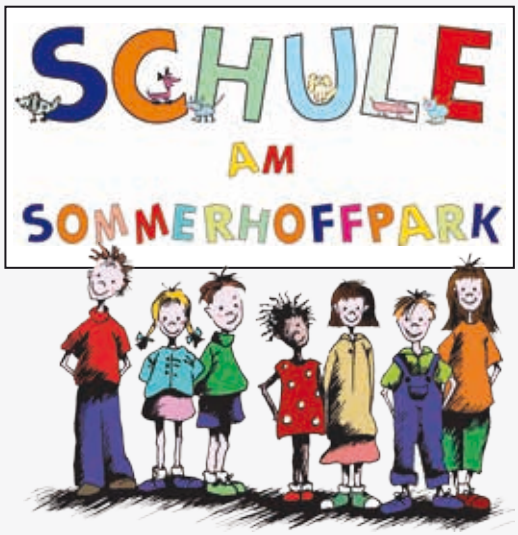

Bereits seit 2009 sind sie jeden Mittwoch an der Schule am Sommerhoffpark (SamS), der Schule für Hörbehinderte, zu finden – die FSJler von Makkabi. An diesem Nachmittag werden an der Schule vielfältige Arbeitsgemeinschaften für die Schülerinnen und Schüler angeboten. Aufgabe der FSJler war und ist es, die AG-Leiter zu unterstützen, aber auch schon mal eine AG selbständig zu leiten. Das hat einen doppelten Nutzen: die Schülerinnen und Schüler der SamS kommen in Kontakt zu nichtbehinderten Jugendlichen und für die meisten FSJler ist es der erste Kontakt zu Menschen mit einer Hörbehinderung.
Seit drei Jahren begleiten die FSJler von Makkabi auch die Drittklässler zum Schwimmunterricht, eine dankbar angenommene Unterstützung der Schwimmlehrer der SamS.
Im Gegenzug dazu können Kinder und Jugendliche, die bei Makkabi organisiert sind, von den Herbst- bis zu den Osterferien die Sporthalle der SamS für eigene sportliche Aktivitäten nutzen.
Wir bedanken uns für die Unterstützung bei Makkabi und wünschen uns gemeinsam noch viele Jahre eine gute Zusammenarbeit.

Bilder sagen mehr als Worte: Unsere Makkabi-Chanukka-Gala 2012

... mittlerweile die größte jüdische Veranstaltung in Deutschland

Thanks to our Sponsor:

BHI Private Banking
Bank Hapoalim B.M.

Makkabi Deutschland wählt neues Präsidium mit Frankfurter Beteiligung!

Die Mitglieder der einzelnen Makkabi Ortsvereine aus ganz Deutschland haben auf Ihrer Generalversammlung am 17.11.2013 in Dortmund mit großer Mehrheit ein neues Präsidium gewählt. Das 7-köpfige Präsidium wird für die nächste Legislaturperiode von vier Jahren von unserem amtierenden Makkabi Frankfurt-Präsidenten Alon Meyer angeführt. Ergänzend dazu wurde unser Vorstandsmitglied Tomer Nahary zum Vizepräsidenten für Sport gewählt.

Der Vorsitzende vom TSV Maccabi München, Robert Rajber, wurde zum 1. Vizepräsident für Verwaltung gewählt, Jonathan Ben-Shlomo aus Freiburg übernimmt die Aufgaben des Vizepräsidenten für Finanzen und die Berlinerin Rebecca Kowalski die Jugendarbeit. Michael Rubinstein aus Duisburg wird für den Bereich Sponsoring zuständig sein. Der Sportreporter Daniel Günther leitet in Zukunft die Presse – und Öffentlichkeitsarbeit des jüdischen Turn- und Sportverbands.

Außerdem beschloss die Generalversammlung einstimmig die Kooptierung von drei weiteren Präsidiumsmitgliedern. Arie Keselmann aus Dortmund wird Beauftragter für Ortsvereine, Dennis Stern aus Frankfurt fungiert als Beauftragter für Scouting. Darüber hinaus stimmte die Generalversammlung auch der Errichtung einer ständigen Vertretung in Israel zu, die vom ehemaligen Frankfurter Eigengewächs Jonathan Heuberger geleitet wird.

Eine der größten Aufgaben für die nächste Legislaturperiode ist die Ausrichtung der Europäischen Maccabi Spiele 2015 in Berlin, bei dem über 3.000 jüdische Sportler aus ganz Europa in der Bundeshauptstadt erwartet werden. Es wird die größte jüdische Veranstaltung in Deutschland seit Ende des Zweiten Weltkrieges.

„Wenn wir an die Europa-Spiele in Berlin denken, kriegen wir alle Gänsehaut. 70 Jahre nach dem Ende des Holocausts und 50 Jahre nach Gründung von Makkabi Deutschland werden die Spiele das Symbol für eine lebendige und vielfältige jüdische Sportfamilie in Deutschland und ganz Europa. Es wird ein großes sportliches, aber auch gesellschaftliches Ereignis, zu dem wir jeden herzlich einladen" sagt Alon Meyer.

Makkabi im Römer

Am 13. Juni 2013 nahm Makkabi Frankfurt am 1. Deutsch-Israelischen Freundschaftstag im Frankfurter Römer teil. Unter der Schirmherrschaft von Oberbürgermeister Peter Feldmann wurde auf der Veranstaltung insbesondere auf das intensive und freundschaftliche Verhältnis der Stadt Tel Aviv und der Stadt Frankfurt aufmerksam gemacht. Makkabi nutzte die Veranstaltung, um sich als jüdischer Klub den Stadtverordneten und zahlreichen geladenen Gästen mit einem modernen Stand vorzustellen. Zusätzlich präsentierten sich auch andere Organisationen wie z. B. die WIZO oder der Verein ILI – I Like Israel.

Wir freuen uns über
die sportlichen Leistungen von
Makkabi
und wünschen allen Freunden und Bekannten
Chanukka Sameach.
Familie Henry und Robert Faktor

Wir wünschen den
Makkabi Teams Frankfurt
weiterhin viel Erfolg und Freude!

ALTER & KNOCH
RECHTSANWÄLTE & NOTARE

Kaiserstr. 56 · 60329 Frankfurt am Main

Hermann Alter
Rechtsanwalt
Notar
Telefon (069) 23 07 38
alter@alter-kanzlei.de

Orna Knoch LL.M.
Rechtsanwältin
Notarin
Telefax (069) 23 07 21
knoch@alter-kanzlei.de

MAMA & CO.
Dress in Style

Oeder Weg 31
60318 Frankfurt am Main
www.mama-und-co.com
069 91506365

Die Kunst des Investierens: cerosnewdimension

cerosnewdimension basiert auf dem Konzept und den Analysen des neuen Nobelpreisträgers Eugene Fama, Gründer und Partner von Dimensional.

Die Versuche, durch ein aktives Management "den Markt" zu schlagen, scheitern in der Regel an falschen Timing-Entscheidungen, unglücklichem „Stock-Picking" und hohen Kosten. Die Lösung liegt in dem Einsatz passiver Investments und der disziplinierten Umsetzung des Dimensional-Konzeptes.

Gründe für die Überlegenheit von cerosnewdimension: niedrige Kosten ,massgeschneiderte Asset-Allocation, kaum Umschichtungen, keine Timing-Fehler, antizyklisches Investieren, einfache Handhabung, unbegrenzt skalierbar, nachhaltig, transparent, hohe Liquidität.

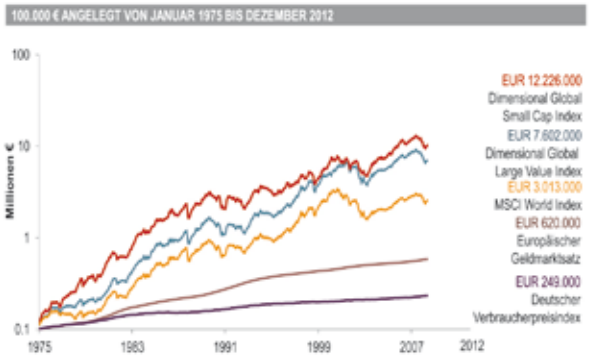

Wir freuen uns über Ihre Kontaktaufnahme.
Ansprechpartner für cerosnewdimension:
Markus Ross, Johannes Gerlinger, Roland Pieper

CEROS

Ceros GmbH
Bockenheimer Landstrasse 61
60325 Frankfurt
mr@ceros.de
www.ceros.de
Tel: 069 – 97 57 07 – 57
Fax: 069 – 97 57 07 - 25

Nahezu 30 Jahre Erfahrung

KRONBERG
AVALON
Premium Cars GmbH

LAND ROVER

Autohaus Kronberg
Eschborner Str. 1-3
61476 Kronberg im Taunus
Tel.: 06173 - 999 68 0
www.autohaus-kronberg.de

JAGUAR

Brilliant Cars. Brilliant Service.

Makkabi supports ILI Day

Beim diesjährigen Israel Tag war Makkabi Frankfurt mit einem Stand vertreten. Neben den tollen Essens- und Israel-Ständen nutzte Makkabi auch die Chance, neue Mitglieder für die verschiedensten Abteilungen zu gewinnen. Highlight war sicherlich der spektakuläre Auftritt auf der Bühne direkt vor der Börse unseres Capoeira Trainers Yossi Grair.

einen guten
einDRUCK
hinterlassen!
wir freuen uns auf Sie!
DRUCKEREI · COPYSHOP · TEXTILDRUCK ·
WERBETECHNIK · PRINTDESIGN
Telefon 24 00 66 85
eMail: copy@duplicate-digital.de
www.duplicate-digital.de
Online Print Shop
www.duplicate24.de
Frankfurt
Mainzer Landstrasse 109
60329 Frankfurt am Main
duplicate-digital.de
Like it!
Als Fan erhältst du 5% Rabatt!
Die Komplettlösung
Druckerei · CopyShop · Textildruck · Werbetechnik · PrintDesign

BENJAMIN GRAUMANN
RECHTSANWALT

Vertragsrecht
Miet- und Immobilienrecht
Arbeitsrecht • Verkehrsrecht
Reiserecht • Strafrecht

Kaiserhofstr. 7 | 60313 Frankfurt
Telefon: 069/ 91 39 47 00 | Telefax: 069/ 91 39 47 01
mail@anwalt-graumann.de | www.anwalt-graumann.de

Öffnungszeiten: Täglich 12.00 bis 15.00 Uhr
und 18.00 bis 23.30 Uhr
Montags ist Ruhetag · Parkplätze im Hof · grosse Sommerterrasse

Mittelweg 60 · 60318 Frankfurt am Main · Tel.: 069 - 55 13 18
Fax: 069 - 90 55 96 68 · www.fontana-ditrevi.de

Familie Taubenblatt
wünscht allen
Makkabäern
ein frohes Chanukkafest

Maria, Sam, Rita and the kidz

I N B A R
OPPENHEIMER

PILATES · DANCE · PHISIOTHERAPIE

KRÖGERSTRASSE 6
60313 FRANKFURT

069 29 72 89 77
WWW.IO-PILATES.DE

Tristan

www.catering-tristan.de

TRISTAN CATERING
Tristan quer Beet GbR
Wilhelmshöherstraße 283
60389 Frankfurt
Telefon: 069.94741610
Fax: 069.94741611
info@catering-tristan.de

TRISTAN RESTAURANT
Limburger Straße 22
61462 Königstein i.T.

Reservierung unter:
Telefon: 06174.928525
info@catering-tristan.de

SUPERMARKET MARKA

Große Auswahl an koscheren Lebensmitteln, Feinkost & frischem Fisch

100% KOSHER

Friedrich Naumann Str. 41 • 60486 Frankfurt am Main
Tel: 069 / 977 64 997
www.supermarket-marka.de

HOTEL
★★★
BORNHEIMER HOF

Berger Straße 283 • 60385 Frankfurt am Main
Telefon 069 / 45 17 62 • Fax 069 / 945 985 50
info@bornheimer-hof.de • www.bornheimer-hof.de

Silberberg
Im Fürstenhof

Schmuck & Uhren · Groß & Einzelhandel
Eigene Werkstatt

Silberberg GmbH · Kaiserstraße 33 · 60329 Frankfurt
Tel. 069 · 23 42 94 · Fax 069 · 23 78 17

Schwimmen lernen bei Makkabi

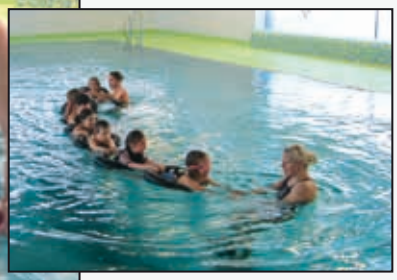

Wer sein Kind ans Wasser gewöhnen und langsam das Schwimmen beibringen lassen will, ist bei Aqua Fun genau richtig.
Spielerisch werden die Kinder im Alter von drei bis fünf Jahren mit dem Wasser vertraut gemacht. Schritt für Schritt werden ihnen dann die Schwimmbewegungen beigebracht. Natürlich sind die Kinder dabei alle mit einem Schwimmgurt und je nach Übung auch mit einem Schwimmbrett oder einer Schwimmnudel gesichert. Außerdem stehen immer zwei Schwimmlehrer und ein FSJler im Wasser die alle Kinder im Blick haben. Um diese zu fordern, werden die Schwimmgurte je nach Fortschritt des Kindes verkleinert. Wenn sie ohne Gurt schwimmen können ist das Seepferdchen nicht mehr weit entfernt.

Im Kurs für die fortgeschritteneren Kinder werden die Schwimmbewegungen verbessert und vertieft.
Neben dem Seepferdchen ist es auch möglich den Freischwimmer zu absolvieren.

Allgemein haben die Kinder dank den spielerischen Übungen immer viel Spaß. Zwar betritt das ein oder andere Kind manchmal nur widerwillig und weinend das Becken, jedoch kommen eigentlich alle mit einem breiten Lächeln in die Umkleidekabine zurück.

Jeden Freitag von 14.00 bis 15.30 Uhr findet Aqua Fun in Kooperation mit der Schwimmschule Prasler in der neuen Schwimmhalle der Wöhlerschule statt. Interessierte können sich gerne im Makkabi-Büro melden und am Kurs teilnehmen.

HAPPY HOUR TÄGLICH AB 20 UHR

COCKTAILS

5,50 EURO // ABB. SERVIERVORSCHLAG

SPICE KITCHEN
FUSION RESTAURANT & TAKEAWAY

Europe meets Asia. Crossover.
Different styles. Fusion of Cultures.

Zeil Pavillon / Zeil 92 / D-60313 Frankfurt am Main / T 069 21 65 56 65
info@spice-kitchen.de / www.spice-kitchen.de

GIOIA IST FREUDE AM GENUSS

Pizza aus dem Holzfeuer, selbstgemachte Pasta - das ist authentische italienische Küche zu moderaten Preisen.

Ideal für Ihre Weihnachtsfeier!

GIOIA FREUDE AM ESSEN

Paradiesgasse 67 · D-60594 Frankfurt am Main
Telefon +49 (0) 69 - 6199 5004 · Telefax +49 (0) 69 - 6199 5079
info@gioia-frankfurt.de · www.gioia-frankfurt.de

Eschenheimer Turm 1428

Historisches Restaurant im 600 Jahre alten ehemaligen Wehrturm Frankfurts

Genießen Sie vorzügliche Speisen, exklusive Lavastein Gerichte, hervorragende Weine und viele weitere Specials.

Wir freuen uns auf Ihren Besuch

D-60318 Frankfurt am Main Telefon & Fax +49 (0) 69 2922 44
info@eschenheimer.de www.eschenheimer.de

Maccabi Tel Aviv zu Gast bei unseren Basketballteams

Vom 06.12.2012 – 13.12.2012 war die U 16 Jugendmannschaft von Maccabi Tel-Aviv zu Gast bei Makkabi Frankfurt. Die Israelis waren von den Bedingungen und der Organisation total Begeistert und möchten gerne wieder kommen. So besuchte die Mannschaft abseits des Sports das Jüdische Museum und ging gemeinsam Bowling spielen. Sportlich standen mit den Freundschaftsspielen gegen Makkabi Frankfurt und gegen die Eintracht zwei sehenswerte Speiel auf dem Programm. Zusätzlich wurde das Basketballspiel Gießen gegen Alba Berlin besucht und die Eintracht beim Bundesligaheimspiel gegen Werder Bremen unterstützt. Ein Highlight war sicherlich das gemeinsame Shabbes Essen, dass im Hotel National stattfand. Ein großer Dank geht an Dr. Geri Lichtenstein für die Organisation, sowie an Igal Lemler, Nir Rosenfeld und Lior Ehrlich für die tolle Unterstützung.

CENTER IMMOBILIEN

Beratungs- und Verwaltungsgesellschaft für Grundbesitz mbH

Wir wünschen Makkabi eine erfolgreiche Saison und leisten gerne unseren Beitrag für die gute Sache.

Sie kennen Center Immobilien GmbH seit 1999 als den Frankfurter Spezialist für die Vermarktung Ihrer Mehrfamilienhäuser, Wohn & Geschäftshäuser und Wohnanlagen

- Wir bewerten
- Wir verwalten
- Wir begutachten
- Wir vermieten

Interessierte wenden sich bitte zu einem ersten vertraulichen Gespräch an uns.

CENTER IMMOBILIEN GMBH
Sandweg 94
60316 Frankfurt am Main

Telefon (0 69) 70 79 82 0
Telefax (0 69) 70 79 82 22
WWW.CENTER-IMMOBILIEN.DE

Das Wunder vom Main

Die Erste Herren von Makkabi erlebte vor der Saison 2012/13 einen starken Wandel. Das immerwährende Problem von Makkabi – das Anwerben von Spielern – gestaltete sich mehr als schwierig. Viele Spieler verließen den Verein, um weiter unten in der Ligenhierarchie zu spielen. Der Kader musste fast komplett neu auf die Beine gestellt werden. Dadurch kamen auf diesem Niveau unerfahrene Spieler zum Zuge, welche zwar jedes Spiel kämpften, aber mangels Größe unter dem Korb zahlreiche Spiele recht knapp abgaben. Zum positiven Highlight der Hinrunde wurde der 39-Punkte Heimsieg gegen Nieder-Olm, welcher leider der einzige Punkterfolg war. In der Rückrunde häuften sich Verletzungen und Abwesenheit im Training, was durch das universitäre Studium mancher Spieler begründet war. Es kam zwar noch ein Auswärtserfolg gegen die Eintracht hinzu, aber man verlor das vorentscheidende Spiel auswärts gegen Nieder-Olm und befand sich abgeschlagen auf einem Abstiegsplatz. Der Mißerfolg in der Saison und die fehlende Einigkeit von Trainer und Spieler im Bezug auf das Training ließen den Trainer sein Versprechen wahr machen, welches er sich schon früher gegeben hatte. Er trat bis Saisonende zurück und ließ das Team entscheiden, ob es in Eigenregie die Saison beenden will.
Nieder-Olm hatte noch drei Spiele, Makkabi vier. Makkabi hatte zwar den direkten Vergleich, aber Nieder-Olm drei Siege Vorsprung. Nach dem bisherigen Saisonverlauf schien die Aufgabe unmöglich zu sein. Die Makkabäer waren aber alles andere als bereit, die Saison vorzeitig zu beenden. Zuerst schlugen sie als Letzter zuhause den Tabellenführer SC Bergstrasse. Diese Sensation ließ nicht nur SC Bergstrasse am Ende nicht aufsteigen, sondern bescherte der Makkabi-Truppe mehr Aufmerksamkeit und dadurch Zuschauer. Im nächsten Spiel gegen Gelnhausen lief man bis zuletzt einem Rückstand hinterher, ehe man das Spiel in der letzten Minute drehte und durch einen Freiwurf zwei Sekunden vor Schluss erneut gewann. In Gießen mussten wegen diversen Ausfällen zwei Spieler aus der Zweite Herren einspringen, doch auch sie verdarben nicht den Brei. Ganz im Gegenteil. Dadurch landete Makkabi den dritten Sieg in Folge. Nieder-Olm hatte indes zwei Spiele verloren. Beide Teams hatten noch ein Spiel übrig. Der Trend von Makkabi zeigte nach oben, während Nieder-Olm vor lauter Schrecken so paralysiert war, daß es sang- und klanglos gegen SC Bergstrasse unterging, während Makkabi mit einem weiteren Paukenschlag gegen Bad Kreuznach die Saison beendete. Vier glorreiche Siege hintereinander! Die Saison war gerettet und Makkabi schaffte sensationell den Ligaerhalt.

Im Sommer 2013 musste die Mannschaft neu aufgebaut werden. Die eh schon an der Spielerzahl stark leidende Truppe von der vergangenen Saison zerfiel durch Vereinswechsel, Karriereende oder studienbedingte Pause. Die erfolgreichen und gut besuchten try-outs, welche schon im Mai begonnen haben und das attraktive Training von Pedja „Freddy" Glisic, sowie das unermüdliche Scouting weiterer Verantwortlicher, ließen Makkabi wieder einen Kader aufbauen, der sich jedoch immer noch in der Phase der Komplettierung befindet. Der Trainer ist jedoch zuversichtlich, daß zum Saisonbeginn die einzigen beiden Spieler vom Vorjahr, Anestis Geromoschos und Paul Stockhausen, sich in einer Gesellschaft von zehn weiteren Spielern wiederfinden werden und höhere Ziele als der letztjährige Abstiegskampf gesetzt werden können.

Makkabi freut sich darauf, seinen Fans und Zuschauern attraktiven Basketball bieten zu können und lädt zu Heimspielen ein. Hardcore-Fans dürfen auch auf Auswärtsfahrten nicht fehlen.

Zu neuen Höhen mit der Zweiten

Die vierte Saison (2011/12) seit dem Bestehen der 2. Herren, wurde von einem radikalen Umbruch eingeleitet. Fast alle Spieler verließen aus diversen Gründen (Umzug, Studium usw.) das Team und man kämpfte um das Überleben auf dem Parkett. Man schlug sich defensiv gewohnt ziemlich wacker, aber vorne fehlten die Punktelieferanten und so gingen eine Menge Spiele knapp verloren. Am Ende sicherte man sich gerade mal so noch den Klassenerhalt.
Für die Spielzeit 2012/13 sollten die Weichen anders gesetzt werden und so gab es schon früh Gespräche mit einigen Spielern, die schon seit geraumer Zeit unser Training besuchten, jedoch woanders spielten. Wie immer gab auch die eigene Jugendabteilung Grund zur Freude und es konnte mehrere Youngster im Laufe der Saison mit Erfog eingesetzt werden. Der Start in die Saison erinnerte an die vergangene Spielzeit. Im September waren noch nicht alle Spiele an Bord und so reiste Makkabi zu zwei Auswärtsspielen praktisch ohne Bank. Das Antrittsspiel in Hanau ging in der Schlussminute verloren, während es in Erlensee zu einem Skandalspiel kam, in welchem die Schiedsrichter partout die Verstöße seitens des Kamfgerichts der Gastgeber nicht sehen wollten. Auch da verlor man ein schon fast gewonnenes Spiel in der Schlussminute. Einmal wurde noch auswärts gespielt. Der U18 Spieler David Ausländer zeigte sich als zu gut und zu schnell für die Neulinge der Liga aus Schwalbach und Makkabi konnte den ersten Sieg landen. Danach ging es endlich nach Hause. Ohne große Anstrengung und mit Einsatz der kompletten Bank bis zum letzten Spieler wurden Steinberg und Friedberg besiegt, obwohl beide jeweils erfahrene Spieler in ihren Reihen hatten, welche bis zuletzt noch in der Regionalliga oder sogar Pro B gespielt haben!

Dann stand ein Kracher an. Die selbsternannten Favoriten auf Platz 1, BC 069 Frankfurt (ehemals PSV) luden zu sich in die Philipp-Holzmann-Schule ein, die alte Halle unserer Erste Herren. Ein Bollwerk in der Verteidigung mit bissigen Guards und bulligen Centern ließ Makkabi keinen Bewegungsfreiraum und die extrem harten Körbe „spuckten" jeden Ball wieder heraus. Zur Halbzeit führten die Gastgeber mit 31-16. Eine Umstellung in der Verteidigung und etwas mehr Fortune im Angriff brachten Makkabi wieder heran, doch das Wunder erfolgte in den letzten 1:50, welche Makkabi mit einem 8-1 Lauf beendete und einen knappen und

überaus wichtigen Sieg davontragen konnte. Schon lange hatten die Blau-Weißen keinen Crunchtime Sieg mehr gelandet, doch hier bewiesen sie einen eisernen Willen. Das Spiel war das sportliche Coming-out von Alvydas Gudas, der den Gegner mit 33 Punkten dominierte und vor allem von der Freiwurflinie Nervenstärke zeigte. Beide Eigenschaften begleiteten Makkabi von nun an die gesamte Saison.

Von nun an war Makkabi sich der eigenen Stärke bewusst und die Ambitionen stiegen deutlich: jetzt sollte der Aufstieg her, obwohl die Saison noch lang war. Im nächsten Spiel wurde GSU auswärts besiegt. Leider erwiesen sich die Gegner als keine guten Verlierer und zettelten angestachelt von Zuschauern nach Spielende beinahe eine Schlägerei an. Alzenau-Mühlheim kam mit einem Rumpfkader in den Makkabi-Dome und stellte keine Konkurrenz dar. Das Eigengewächs Julian Wurman führte Makkabi mit seiner Saisonbestleistung von 28 Punkten zu einem leichten 105-29 Sieg. Der Sieg gegen Bad Vilbel gestaltete sich schwieriger als gedacht, am Ende waren es dann aber trotzdem 17 Punkte Unterschied.

Als nächstes stand wieder Hanau auf dem Programm. Ligaprimus mit einer Plethora an gestandenen Regionalliga-Spielern. Die 51-57 Niederlage im Hinspiel, als Makkabi nicht eingespielt und mit gerademal ausreichend Spielern auswärts seinen Mann stehen musste, gab anlass zur Hoffnung. Beide Mannschaften legten los wie die Feuerwehr und trafen schon im ersten Viertel jeweils fünf Dreier, wobei bei Makkabi Alvydas Gudas für alle verantwortlich zeichnete. Makkabi glänzte mit einem hervorragenden Passspiel, zeigte aber Unaufmerksamkeit in der Defensive. Im weiteren Spielverlauf konnte sich Hanau etwas absetzen und immer einen Vorsprung von 6-10 Punkten behaupten. Der Aufstieg rückte schon zum jetzigen Zeitpunkt der Saison in weite Ferne. 1:50 vor dem Ende wurde eine Auszeit genommen. Das Feuer in den Augen brannte weiter. In diesen 110 Sekunden egalisierten die Makkabäer einen 10-Punkte-Rückstand, konnten jedoch durch einen Fehlwurf von der Freiwurflinie das Spiel nicht nach Hause holen. Verpasste Chance auf den Sieg? Von wegen! Eine weitere Chance auf Sieg im direkten Vergleich! Somit ging es in die Verlängerung, in welcher Makkabi dominierte und tatsächlich mit einem Korbleger von Vytis Sakuras kurz vor Schluß mit 101-94 gewann, sehr zur Freude einer überfüllten Bank (es kamen sogar nicht nominierte und verletzte Spieler) und der Zuschauer. Überragend war das Duell der beiden Giganten auf beiden Seiten. Bester Mann war gleichzeitig im besseren Team: Alvydas Gudas toppte mit 57 Punkten und 8 Dreiern Sven Röder (44 Punkte, 7 Dreier) und Makkabi überholte Hanau in der Tabelle. Man war jetzt die Nummer 1!!!

Dieser Sieg war der letzte Tropfen für einige neue Spieler, sich endgültig für uns zu entscheiden. So wurden zwei kritische Positionen deutlich verstärkt. Zur Winterpause gab es noch ein letztes Schaulaufen in Bad Vilbel, wo die Gäste aus Frankfurt mit 102-48 dominierten. Zum ersten Mal ging man mit zwei Centern ins Spiel. Die „twin towers" dominierten am Brett, wo sie jeden Rebound pflückten.

Nach der Winterpause besiegte man zuhause Erlensee. Die 46 Punkte von Alvydas Gudas waren einfach zu viel für die Crocodiles. In Friedberg gestaltete sich der Sieg als deutlich schwieriger, doch der Youngster **David Ausländer** drehte das Spiel zu Makkabis Gunsten mit drei erfolgreichen Dreiern. Schwalbach brachte Entspannung mit. 123-61 für Makkabi. Steinberg erwartete Makkabi mit einer neuen Formation. Sehr erfolgreich seit dem Trainerwechsel, stellten sie eine Centrriege von 198 cm, 204 cm und 206 cm auf. Erst im letzten Viertel konnte sich Makkabi endgültig absetzen. Trotz einer tollen Leistung von erfahrenen Spielern, waren es die jungen **Roberto Aguilera** und **Viktor Schmidt-Narischkin**, die überraschend für einfache und schnelle Punkte der Frankfurter sorgten.

Im nächsten Spiel sollte der Aufstieg vorzeitig klargemacht werden. Gegen BC 069 sollte ein Statement abgeliefert werden. Leider waren die Makkabäer nach 13 Siegen in Folge zu siegessicher und zu unaufmerksam. Man ging auf wichtigen Positionen stark dezimiert ins Spiel, während die Gäste mit einem Regionalliga-Spieler nachgerüstet hatten. Man kam zwar stark ins Spiel, leistete sich jedoch eine Menge unnötige Ballverluste, so daß man mit einem Gleichstand in die Kabine ging. Das dritte Viertel war zum vergessen. So schlecht war Makkabi noch nie. Ballverluste, Fehlwürfe von der Linie, wo Makkabi eigentlich mit Abstand bestes Team in der Liga war. Beim Gegner klappte jetzt alles. Jeder Ball fiel rein, die mitgereisten Zuschauer freuten sich lautstark. Im letzten Viertel betrieb Makkabi praktisch nur noch kosmetische Ergebniskorrektur. Die Chance auf den vorzeitigen Aufstieg war verpasst und man fand sich plötzlich im Dreier-Rennen um die beiden Aufstiegsplätze.

Das Rückspiel gegen die GSU wurde über knallharte Defense gewonnen. Die Pflichtaufgabe gegen Alzenau-Mühlheim wurde bewältigt, obwohl die Hausherren ihr bestes Aufgebot auf die Beine stellten, während Makkabi mit dem Ball nicht klar kam und von der Freiwurflinie 22 von 37 Versuchen vergab.

Eine Woche wartete man auf das Ergebnis aus Hanau und als bekannt wurde, daß Hanau den BC 069 besiegt hatte, war der Aufstieg von Makkabi besiegelt. Eine erfolgreiche Saison (15 Siege in 18 Spielen) wurde entsprechend belohnt.

Für die kommende Saison hat sich die Zweite Herren in zwei Teams gespalten und wird noch eine Dritte Herren ins Rennen schicken. Die Zweite soll in der Kreisliga A dort anknüpfen, wo sie letzte Saison aufgehört hat: spielen und gewinnen.

Die Allianz und TuS Makkabi bleiben immer am Ball.

In unserem Fußballverein trifft man immer nette Leute, teilt gemeinsame Interessen und setzt sich füreinander ein. Wenn Sie einmal fachlichen Rat brauchen, bin ich gern für Sie da.

Nutzen Sie meine Erfahrung.
Versichern, vorsorgen, Vermögen bilden. Dafür bin ich als Ihr Allianz Fachmann der richtige Partner. Ich berate Sie umfassend und ausführlich. Überzeugen Sie sich selbst.

Ersan Dincer

Hauptvertretung der Allianz
Oberlindau 79
60323 Frankfurt am Main

ersan.dincer@allianz.de
www.agentur-dincer.de

Tel. 0 69.52 30 05
Fax 0 69.97 14 83 40

Allianz

Makk 3 Herren Basketball

Altbekannte Gesichter

Nachdem die Zweite Herren in der vorangegangenen Saison mit einem Überangebot an Spieler zu kämpfen hatte, die allesamt game action sehen wollten, hat die Abteilung beschlossen, eine Dritte Herren ins Leben zu rufen. Dieses Team wird aus ehemaligen Makkabäern bestehen, die letzte Saison das blau-weiße Trikot nicht übergestreift hatten, Spielern der Zweiten, die sich in der Dritten mehr Spielzeit erhoffen und selbstverständlich einigen Juniorenspielern, die ihre ersten Sporen im Erwachsenenbasketball verdienen können.

Man kennt sich bereits und dies sollte den Ligaalltag erleichtern, denn die Konkurrenz wird alles andere als leicht sein. Zwar sind Hanau IV und Makkabi 2 aufgestiegen, aber allein dadurch ist die wohl stärkste Kreisliga B Ost Frankfurt aller Zeiten nicht minder schwierig zu spielen. Wir freuen uns über die wachsende Abteilung und hoffen, daß die Dritte zum Trampolin für die besten Jugendspieler in den Herrenbetrieb sein wird, wo sie verstärkt Spielzeit bekommen werden. Nicht zu kurz sollen die Senioren unter den Makkabäern kommen, welche die Möglichkeit bekommen, organisierten Basketball mit Freunden und Bekannten zu spielen.

ART -Bau GmbH

- Vollwärmeschutz
- Fassadenrenovierung
- Innen- und Außenputz
- Trockenbau und Akustikbau
- Brandschutz
- Maler- und Tapezierarbeiten
- Komplette Bausanierung

Gewerbestr. 20
63619 Bad Orb
Tel: 06052 - 900 514
Fax: 06052 - 900 513
info@artbau-gmbh.de
www.artbau-gmbh.de

Mit uns wird Lebensraum lebenswert.

LANGER
Fußboden gut. Alles gut.

Weilbrunnstr. 28
60435 Frankfurt am Main
michaellanger-parkett@web.de

Tel.: (0 69) 95 41 17 22
Fax: (0 69) 95 45 48 43
Mobil: (01 77) 7 93 95 30

Generationsumbruch

Die U18-Junioren werden im Sommer den gewohnten Aderlass genommen haben. Kinder werden erwachsen und dürfen nicht mehr in der Juniorenliga ran. In die Bresche werden deshalb Bankspieler von der letzten Saison springen müssen, die sich aber in den letzten Jahren gemausert haben. Die Trainingseinheiten von Freddy vergehen nicht umsonst. Aber auch Mathias „Jolly" Gierth, Trainer der U18 von Makkabi Deutschland, der auf so viele Frankfurter Jungs auf den World Maccabiah Games in Israel zählen konnte, hat die Erfahrung aus seiner aktiven Zeit in der 2. Bundesliga genutzt, um unsere Basketballer noch einmal in ihren Fertigkeiten zu verfeinern. Mit mehr Spielzeit und garantiert mit einigen neuen Zugängen werden die Makkabäer sich keine Blöße in der Saison 2013/14 geben.

WELCOME TO
FRANKFURT

★★★
CONTINENTAL
www.hotelcontifrankfurt.de
your business hotel with personal touch
free internet terminal · budget rates

★★★★
N
NATIONAL
www.hotelnational.de
comfortable & classy · cosy rooms · parking
conference rooms · restaurant · bar

DAS TOLLHAUS
HIER SPIELT SICH WAS AB!

DER INDOORSPIELPLATZ IN BAD VILBEL

NEUE ATTRAKTIONEN:

Große Hüpfburg (Wabbelberg),
Softball-Shooter-Anlage,
Tischtennis-Platten,
3D Privat-Kino für
Geburtstags-Feiern,
tolle Geburtstags-Arrangements,
regelmässige Partys
und Aktionen
(Newsletter Anmeldung!)

UND NOCH VIELES MEHR!

JETZT UNTER NEUER LEITUNG!

FEIER DEINEN GEBURSTAG BEI UNS!

KINDER SPIELEN, ERWACHSENE GENIEßEN!

FOLGE UNS AUF FACEBOOK!

LECKERER KAFFEE UND FRISCHE SPEISEN!

UNSERE ÖFFNUNGSZEITEN:
Mo-Fr: 14-19 Uhr
Wochenende & Schulferien:
11-19 Uhr

Das Tollhaus | Theodor-Heuss-Str.48 | 61118 Bad Vilbel | Mehr Infos auf:
www.dastollhaus.de oder auf **www.facebook.com/dastollhaus**

DANEL
FEINKOST

wünscht

Makkabi

VIEL ERFOLG!

Unsere Produkte sind in Frankfurt
bei Scheck-In erhältlich.

Fleisch, Geflügel, Lebensmittel, Wein,
Fingerfood (Falafel, vegetarische Zigarren,
Pastel, Kibbeh, Jachnun, Malawach, Burekas)
uvm.

alles GLATT koscher

Danel Feinkost
Pilgersheimerstr. 44 • 81543 München
Tel: 089 / 96 16 07 10 0 • Fax: 089 / 66 98 20
danel@t-online.de

Scheck-In
Ferdinand-Happ-Straße 59 • 60314 Frankfurt

Einmal Makkabi ...
... immer Makkabi!

MAX BAUM
IMMOBILIEN

Kennedyallee 109
60596 Frankfurt am Main
Telefon 069.963 661 0
www.mbi-gmbh.com

Gestern Fußballer, heute Basketballer

Viele der Spieler der jetzigen U16 kommen eigentlich aus unserer Fußballabteilung. Doch das Fieber um den orangenen Lederball hat sie ergriffen und so trainieren sie hart bei Freddy, um besser zu werden. Da Makkabi Frankfurt fast komplett den Kader der U16 von Makkabi Deutschland stellte, haben die Jungs unermüdlich in der Vorsaison trainiert. Jede Woche dreimal, dazu noch Testspiele. Aufgewertet wird der Kader von ehemaligen Schützlingen von Malik Zahary, der tolle Junioren hoch schickt, wie die Eidin-Zwillinge oder Lorenz Schönwandt, den Sohn unseres Ü40 Basketballers Peter Schönwandt. Da freut sich Makkabi ganz besonders, wenn ganze Generationen einer Familie sportlich aktiv bei uns sind.

Wir wünschen unserer U16 weiterhin ganz viel Spaß am Training und viel Lust und Erfolg an der Arbeit am eigenen Spiel. Diese Generation hat auf jeden Fall das Zeug dazu, einige richtig gute Basketballer hervorzubringen, die unserer Abteilung und Fans noch viel Freude bereiten können.

Die Feiertage stehen vor der Tür.

Die festliche Jahreszeit beginnt. Vergessen Sie für ein paar Tage die Hektik des Alltags und genießen Sie eine schöne Zeit im Kreise Ihrer Lieben. In diesem Sinne wünsche ich Ihnen besinnliche Weihnachten und ein frohes Chanukkafest!

Eduard Rose
Generalvertretung
Leipziger Str. 11 · 63584 Gründau
eduard.rose@allianz.de · Tel. 0 60 51.1 82 98 · Fax 0 60 51.1 82 99

Hoffentlich Allianz.

Allianz

MINAI IMMOBILIENVERWALTUNG GMBH

Heidelberger Straße 1
60327 Frankfurt
info@minai-immobilienverwaltung.net

Tel: 069-96867926
Fax: 069-84843282

Megaron... wo sich Kochkunst und Tradition vereinen

MEGARON Restaurant

Spohrstraße 26
60318 Frankfurt am Main
Telefon 069 - 55 63 35
Öffnungszeiten:
Montag - Sonntag ab 18:00 - 24:00 Uhr

Megaron Taverna
JETZT NEU IN OFFENBACH
Telefon 069 - 82 36 88 60

Wachstum aus Leidenschaft

Obwohl Ligaerfolge für unsere U 14 nicht unbedingt im Vordergrund stehen und Malik Zahary und Samuel Gross sich eher um das richtige Spielverständnis, das Zusammenspiel, das Kollektiv bei den Jugendlichen bemühen, lässt sich trotzdem konstatieren, daß die Mannschaft sich in der Saison 2012/13 in der Kreisliga A achtbar geschlagen hat. Vier Siege in sechs Punktspielen und Platz drei in der Tabelle sowie immer mehr Anfragen an den Verein seitens neuer Basketballspieler, ließen die beiden Trainer die Lage im Sommer neu bewerten.

In der Saison 2013/14 wird Makkabi im U 14 Bereich gleich mit zwei Mannschaften präsent sein. Eine wird mehr auf Leistung ausgerichtet sein und geht in der höheren Bezirksliga an den Start, während in der anderen weiterhin an den Grundlagen gefeilt wird und diese sich mit gegnerischen Mannschaften in der Kreisliga messen wird.

Im Training werden die beiden Trainer, ein diplomierter und ein angehender Psychologe, dafür sorgen, daß die Kinder ihren Freundeskreis durch eine gute Sozialisation im Training erweitern und pflegen. Nicht zu kurz kommen darf natürlich die Lust am Basketball, denn von der U 14 bis zum Herrenbereich ist es noch ein weiter Weg und Makkabi zählt auf seinen Unterbau.

WIZO Since 1920

WIZO Frankfurt
wünscht
Makkabi
auch weiterhin
viel Erfolg!

WIZO-Gruppe Frankfurt e.V.
Friedrichstraße 29 ▪ 60323 Frankfurt
Telefon 069-17 39 30 Fax 069-17 39 60
wizofrankfurt@t-online.de ▪ www.wizo-ev.org

börsenkeller

IHRE EVENT-LOCATION

Schillerstr. 11 / Börsenplatz
60313 Frankfurt am Main
www.bullandbear.de

Telefon: +49 69 13388733
Telefax: +49 69 13388740
info@bullandbear.de

BULL + BEAR
CAFE+++BAR+++RESTAURANT

HOTEL HAMBURGER HOF

Das Hotel Hamburger Hof zentral am Hauptbahnhof Frankfurt pflegt einen klaren Stil: Top Qualität im Service, geschmackvolles Ambiente, eine ganz besondere Atmosphäre.

Besuchen Sie uns bald in Frankfurt!

POSTSTRASSE 10-12
60329 FRANKFURT AM MAIN
INFO@HAMBURGERHOF.COM
TEL+49 69 27 13 96 90
FAX +49 69 23 58 02
WWW.HAMBURGERHOF.COM

Jedes Jahr ein Schritt voran

Bei unserer U 12 ist in den letzten Jahren ein wahrer Basketball-Boom entstanden. So gehen wir dieses Jahr wieder mit zwei Basketballteams in der Liga an den Start. Eines der beiden Teams ist ein bunter „Misch-Masch" von Mädchen und Jungen. Das intensivere Training, der ständige und regelmäßige Spielbetrieb stellen natürlich einen größeren Unterschied zum täglichen Ablauf der U 10 da.

Allerdings haben unsere „U 12er" diese Umstellung ohne größere Probleme verkraftet und bereiten sich aktuell mit voller Konzentration auf die bevorstehende Saison vor. Da die Trainingsintensität in den einzelnen Trainingseinheiten variiert, ist das Training auf alle Spieler abgestimmt. Man darf definitiv gespannt sein, wie sich unsere beiden U 12 Mannschaften in der kommenden Saison entwickeln werden. Der Teamgeist ist phänomenal – und das ist bei Mannschaftssportarten bekanntlich das Wichtigste!!!

Optimierter Immobilienverkauf

Für unsere diversen Kunden aus Industrie, Handel, Banken und für Privatleute suchen wir dringend:

HÄUSER/ VILLEN
EIGENTUMSWOHNUNGEN
GRUNDSTÜCKE

Wir bewerten Ihre Immobilie und setzen diese richtig in Szene durch professionelle Grundrissoptimierung, Home Stagingberatung und bestes Bildmaterial - dazu eine weltweite Internetpräsenz auf über 50 Plattformen. Unsere Tätigkeit ist für Verkäufer **kostenfrei**.

ADLER IMMOBILIEN
HIER FÜHL' ICH MICH WOHL.

www.adler-immobilien.de
Tel. 069. 955 22 555

FILIALEN IN: FRANKFURT - NORD | FRANKFURT- SÜD | NEU-ISENBURG | OBERURSEL | BAD SODEN | HOFHEIM

Internet: www.philipp-philipp.de · E-Mail: info@philipp-philipp.de

PHILIPP & PHILIPP
RAUMAUSSTATTUNG

Eschersheimer Landstraße 474 · 60433 Frankfurt am Main
Telefon 069 / 95 15 6868 · Fax 069 / 95 15 6869

Bäder von modern bis klassisch - alles aus einer Hand

Keller

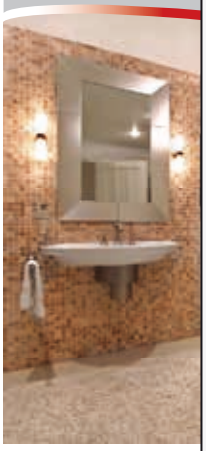

Wir finden das richtige Bad für Sie

Günter Keller GmbH
Marktstraße 80
60388 Frankfurt am Main
Tel.: 06 109. 2 16 18
Fax: 06 109. 72 38 58
Mobil: 0179. 5 33 47 12
info@kellersanitaer.de
www.kellersanitaer.de

Sanitär - Solarwärme - Fliesen - Heizung - Lüftung - Gasrohr-Innenabdichtung

U10 Basketball

Früh übt sich!

Unsere U 10 macht uns von Jahr zu Jahr immer mehr Spaß! Das besondere an dieser Mannschaft ist, dass man mit zunehmender Trainingsbeteiligung merkt, wie sich unsere Spieler mehr und mehr für die eigene Leistungsgrenze interessieren. Hierbei kommt es aber hauptsächlich auf den Teamgeist an, der mit koordinativen Übungen und viel Zusammenspiel gefördert wird. Daß unseren „Kleinen" die Trainingsarbeit viel Spaß macht, sieht man vor allem an der Trainingsbeteiligung, die regelmäßig bei 10 – 15 Spielern liegt. Natürlich nimmt unsere U 10 Mannschaft auch am Spielbetrieb teil. Allerdings ist das Ergebnis hierbei sekundär, da das Erlernen von basketballtypischen Bewegungsabläufen hier deutlich im Vordergrund steht. Über die Saison hinaus gesehen, ist es natürlich das Ziel unserer Coaches, die Kinder auf die zukünftige U 12 optimal vorzubereiten und so den Spielbetrieb immer mehr in den Vordergrund zu stellen. Wir wünschen der U 10 für die kommende Saison viel Erfolg und natürlich….VIEL SPAß!

Ü40 Basketball

Die rüstigen Rentner

Nein, so kann man unsere Ü40 Truppe wahrlich nicht bezeichnen. Allesamt Familienväter im besten Alter und begeisterte Basketball-Fans bekommen wieder einmal die Möglichkeit, sich als Freizeittruppe zu treffen und dem Korbballspiel mit dem orangenen Ball zu frönen.

Diese Mannschaft ist gewachsen, lädt aber alle Willigen ins Training, denn genug kann man nie haben. Das Ü40 Kriterium wird nicht so streng genommen (es ist ja kein Ligabetrieb), deshalb, nur zu! Schickt Eure Anfragen an Makkabi!

WWDI Holding GmbH

Ihr zuverlässiger Bausanierer

Wohnwerk-Deutschland Immobilienholding GmbH

Waldstraße 136 • 63071 Offenbach

Tel.: +(49) 69 - 80 10 98 74 • info@wohnwerk-deutschland.de

www.wohnwerk-deutschland.de

Wir wünschen Makkabi eine erfolgreiche Saison 2014!

Die Erfolgsstory geht weiter

Das Jahr danach….Nach dem Jahr der Übernahme des PBC Frankfurt steht Makkabi in der Billardszene so gut wie nie zuvor da. Die vergangene Saison verlief sportlich traumhaft. Unsere zweite Mannschaft vertreten durch **Mike Sharell , Oskar Gold, David Gold** und **Ingo Klein** stieg souverän in die Landesliga auf. Unsere erste Mannschaft verpasste auch nur denkbar knapp den Aufstieg in die Oberliga.
Billard als Randsportart mausert sich immer mehr und mehr zur Breitensportart. Denn wie ist es sonst zu erklären, dass Makkabi Jährlich einen Mitgliederzuwachs von gut 10% pro Jahr zu verzeichnen hat? Die Tendenz geht klar steil nach oben und Makkabi Billard Frankfurt hält einen großen Anteil daran.
Auch in diesem Jahr geht die Billardabteilung mit großen Erwartungen in die neue Saison. Wieder stehen vier Mannschaften zur Verfügung. Und je Klasse haben wir auch richtig gute Spieler in unseren Reihen.
Wer also gerne mal zu einem kostenlosen Schnuppertraining vorbeikommen möchte, ist herzlich jeden Mittwoch ab 19:00 Uhr dazu eingeladen.

In diesem Sinne
Allzeit Gut Stoß!
(wie man im Billard sagt)

In Gedenken an Marc Sharell

An dieser Stelle erinnern wir schweren Herzens an unseren plötzlich verstorbenen Billardabteilungsleiter **Marc Sharell**. Marc baute die Billardabteilung innerhalb der letzten zwei Jahre fast im Alleingang auf. Makkabi Frankfurt verliert mit Marc einen hervorragenden und stets zuverlässigen Freund. Wir bemühen uns die Billardabteilung in Marcs Sinne fortzuführen und werden ihn nie vergessen! Seiner Mutter, seinem Bruder und der ganzen Familie drücken wir das tiefste Mitgefühl aus!

Der Vorstand

Über 35x in Deutschland,
1x in Frankfurt
und 1x in Wiesbaden!

JalouCity Frankfurt
Berliner Straße 14 · 60311 Frankfurt
Telefon: 069 29 99 29 60

JalouCity Wiesbaden
Rheinstraße 54 · 65185 Wiesbaden
Telefon: 0611 3 08 90 00

Mehr Infos unter:
www.jaloucity.de

Wir habens ...
... über 15 Hersteller über 1000 Farben!
Wir können ...
... Aufmaß, Beratung und Montage!
Wir machens ...
... zum besten Preis mit 5 Jahren Garantie!

Jalousien · Rollos · Plissees · Lamellenvorhänge · Markisen ·
JALOU CITY
www.jaloucity.de

Hollmann
Dienstleistungen GmbH

30 Jahre Meisterbetrieb

Teppichbodenreinigung
Fensterreinigung
Büroreinigung

Telefon 06101/509900
www.hollmann24.de
Eibenstraße 17a · 61118 Bad Vilbel

Animatio
besser gleich richtig
Pflege · Schutz · Heilung von Rasen und Pflanzen

www.Animatio.de
Tel. 06101/509900
Eibenstraße 17a · 61118 Bad Vilbel

- Regeneration u. Heilung
- Wildkrautbehandlung
- Vertikutieren/Aerifizieren
- Bodenverbesserung
- Dünger u. Saaten
- Neuanlagen

GRAFF

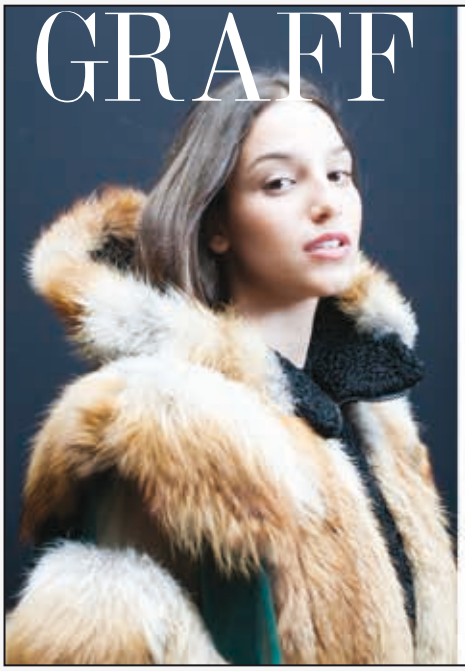

בס"ד

Pelzlager im 4. Stock

Niddastraße 66-68
60329 Frankfurt am Main
Tel: 069 / 24 00 57 00
0172 / 56 84 533

Second-Hand-Pelze
Ankauf & Verkauf
Neue Kollektionen
Taschen, Schals, Mützen
Lederwaren
Reparatur & Umarbeitung

PELZE

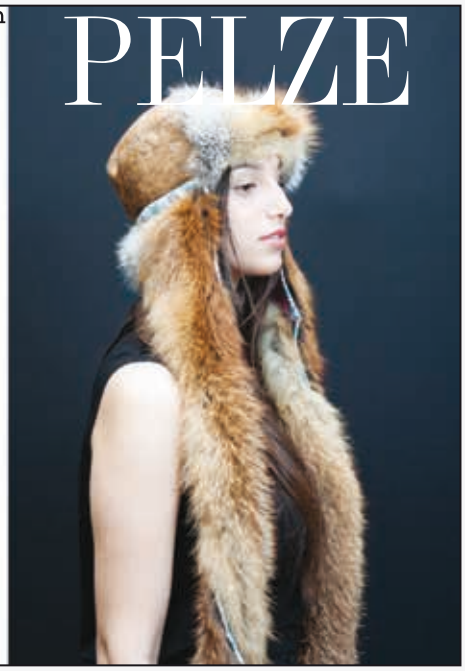

Kartenspiel jeden Montag

In unserer Bridge-Abteilung erfreut man sich nach wie vor einer steigenden Beliebtheit.
Wie jeden Montag treffen sich mehrere Begeisterte von 19-22 Uhr im Seniorenclub der jüdischen Gemeinde. Damit es auch noch spaßiger ist, werden die Spieler zusätzlich mit Naschereien versorgt.

Um die ganze Sache noch spannender zu machen, finden montags auch immer wieder Preisturniere statt, bei denen man auch jedes Mal etwas gewinnen kann.
Dass die Bridge-Abteilung sich auch auszahlt, zeigt sich dadurch, dass einige Spieler auch schon seit Jahren erfolgreich in der Bridge-Liga mitspielen.
Die diesbezüglichen Abteilungsleiter und Organisatoren sind **Herr Dr. Leo Teuter, Frau Rachel Singer, Frau Christel Zandberg**, und **Frau Elisabeth Balzer**.
Neue Bridge-Spieler und Teilnehmer an unseren Spielabenden sind jederzeit herzlich Willkommen.

ZU SCHNELL
ZU DICHT
ZU ROT
ZU BLAU®

UWE LENHART Rechtsanwälte
T (0 69) 91 33 50 24
www.Lenhart-RA.de

Bewegung mit allen Sinnen

Jeden Donnerstag findet um 15 Uhr eine Bewegungsstunde für Kinder bis 6 Jahre statt.
Betreut und durchgeführt wird diese Stunde von Anna Wagner und Leah Weiss.

Am Anfang der Stunde wird mit einem Kreisspiel begonnen, welches dann am Ende auch das Aufräumen der Halle einleitet. Die Kinder können an verschiedenen Spielgeräten und in verschieden Übungen ihre Bewegung fördern und verbessern.

Es wird auch einmal in der Stunde das Spielen der Kinder für ein gemeinsames Spiel unterbrochen, wo sie auch lernen sollen, sich mit den anderen Kindern zu verstehen.

Die Kinder sollen in der Stunde viele Erlebnisse und Ereignisse sammeln und das „Training" soll nicht zu sehr übungsorientiert sein. Der Spaß und die Freude ist für die Kinder und das Spielen an den Geräten das wichtigste und steht an erster Stelle.

Bewegungsförderung ist nicht nur eine Aktivität für die Kinder zum Spielen und Erforschen, es ist auch ein Treffpunkt für die Eltern, die sich untereinander munter und lebhaft austauschen können.

BAR MITZVAH

YOUR EVENT IS OUR MISSION

BAT MITZVAH

CONCEPT

PLANNING

STORYBOARD

PRODUCTION

MANAGEMENT

THE UNIQUE

B&B

MITZVAH CORPORATION

WWW.BB-MITZVAH.CO

DECORATION

GRAPHICS

ARTISTS

LIGHT & SOUND

PHOTO & VIDEO

Früh übt sich...

Bewegung, Koordination und Spaß steht bei der Gruppe von Ballsportfrühgewöhnung an erster Stelle. Unter der Leitung von Malik Zahary werden die Kinder spielerisch an verschiedene Bälle und Sportgeräte gewöhnt, um so die koordinativen Fähigkeiten zu verbessern.
Jeden Dienstag werden die nun fast 20 Kinder aus dem Kindergarten abgeholt und gehen gemeinsam in die Sporthalle der Jüdischen Gemeinde. Nun heißt es für 1 Stunde Spiel und Spaß, aber auch Förderung der Koordination und Bewegung.
Die Kinder stehen schon abholbereit im Kindergarten und freuen sich schon auf das Austoben in der Sporthalle.
Nach dem Umziehen werden die ersten 10 Minuten kleine Fang- und Laufspiele mit und ohne Bälle gemacht. Danach wird ein kleiner Parcours aufgebaut, bei dem die Koordination gefördert, aber auch die Angst genommen werden soll. Zum Beispiel erst auf einen Kasten klettern und dann über eine Bank laufen, die wie eine Brücke auf 2 Kästen steht. Schließlich sollen sie von dort oben auf einen Weichboden springen. Solche Übungen werden erst ohne Ball und dann mit Ball durchgeführt. Man merkt schnell wie sich die Angst mehr und mehr mindert und die Koordination verbessert wird. Einige brauchen am Anfang noch etwas Hilfe und Sicherheit, aber schon nach ein paar Wochen sieht man eine große Veränderung.
Nachdem der Parcours mehrmals überwunden wurde, haben die Kinder noch Freizeit, d.h. sie können sich in der Halle mit allen Bällen und Geräten nochmal komplett austoben.

Viele nutzen die Möglichkeit, um mit den verschiedenen Bällen zu spielen. Auch die Sprossenleiter ist sehr beliebt, an der sie hochklettern und von oben auf einen Weichboden springen können.
Ballsportfrühgewöhnung bietet den Kindern also nicht nur die wichtige Bewegung, sondern es werden ihnen auch Entscheidungen überlassen und die Kinder eignen sich somit schon eine gewisse Selbstständigkeit an, wobei der Spaß natürlich im Vordergrund steht.

Trainer: **Malik Zahary**

TIMESVALUE

www.timesvalue.com

Exklusive Armbanduhren in Frankfurt am Main

Uhren sind nicht nur Zeitmesser. Für viele Liebhaber sind sie Kunstwerke und eine persönliche Leidenschaft. Deswegen wird jede Transaktion rund um Uhren bei uns zelebriert. Als vertrauenswürdiger Partner bietet TimesValue Ihnen exklusive Uhren führender Manufakturen.

Wir bieten den An- und Verkauf hochwertiger Armbanduhren. Besuchen Sie uns in unserem Showroom in den Räumen der Gold River Rosenthal GmbH, Brönnerstraße 3, 60313 Frankfurt am Main oder unter www.timesvalue.com

Samuel Kahn

Samuel Harry Kahn
Geschäftsführer TimesValue

GOLD RIVER
Rosenthal

Ihre Goldschmiedewerkstatt in der Frankfurter Innenstadt

In unserem Haus finden Sie ausgesuchte Schmuckstücke und einen einmaligen Express-Service: Reparaturen, Änderungs- oder Reinigungsarbeiten an Ihrem Schmuck führen unsere Fachleute aus, während Sie in der Innenstadt einkaufen.

Ihre Wünsche lassen wir in Form von Sonderanfertigungen und individuellen Umarbeitungen wahr werden. Besuchen Sie uns und überzeugen Sie sich selbst.

Gold River Rosenthal Gmbh
Brönnerstraße 3 - direkt neben der Zeil
60313 Frankfurt am Main
Tel.: +49 (0) 69 913978 11
oder +49 (0) 69 913978 12

Die brasilianische Kampfsportart für Groß und Klein

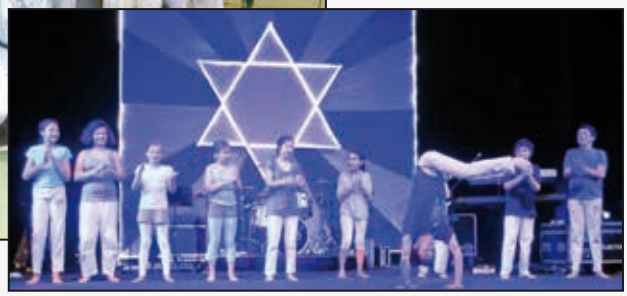

Jeden Mittwoch findet für Kleine, Mittlere und Große das Capoeira-Training statt. Zusätzlich findet noch dienstags in der Gaußstraße Training für Erwachsene statt.
Die brasilianische Kampfkunst basiert auf der Ebene der Musik, des Kampfes und der „Roda" (Kreis von Capoeiristas, in dem gekämpft wird). Auch Akrobatiken ,wie z.B. Salti, kamen im Laufe der Jahre hinzu.
Capoeira ist also eine Verbindung aus Tanz und Kampf, Ästhetik und Ernst, Ritual und Spontanität.

Sowohl die Erwachsenen, als auch die Kleinen lernen nicht nur die Kampfsportart kennen, sondern auch die brasilianische Kultur. Vermittelt wird dies von unserem Trainer **Yossi Grair**.

Über neue Mitglieder würde sich die Gruppe sehr freuen, damit der „Roda" noch größer wird.
Einfach vorbeischauen, denn es lohnt sich sehr!

ZENZAKAN

RESTAURANT • BAR • LOUNGE
EVENTS • PRIVATE DINING

Find me on facebook

- www.zenzakan.de -

Für alle – unabhängig von Alter, Vorkenntnissen und körperlicher Konstitution

Die Feldenkrais®Methode wurde in über 30-jähriger Forschung von dem Physiker und Verhaltensforscher Dr. Moshé Feldenkrais entwickelte. Sie geht davon aus, dass jeder Mensch bis an sein Lebensende lernfähig ist – eine Erkenntnis, die von der Hirnforschung bestätigt wurde.

Die Methode hilft anhand einfacher, wohltuender Bewegungsabläufe, die in unterschiedlichen Lagen am Boden, im Sitzen, Stehen und Gehen erforscht werden, eine neue Wahrnehmungs- und Lernfähigkeit zu erreichen. Wir entdecken Gewohnheiten in der Art und Weise uns zu bewegen, zu fühlen und zu denken und lernen allmählich, bewusster mit uns umzugehen und so die Qualität unseres Lebens zu verändern. Stress und Verspannungen werden abgebaut. Erhöhte Leistungsfähigkeit, Kreativität und Wohlbefinden stellen sich ein.
Alle Bereiche des Seins werden gefördert. Ein aufrechter Gang, ein reger Geist und Wahlfreiheit in unseren Handlungen.

Bitte bequeme Kleidung, dicke Socken, eine warme Decke und evtl. eine Yogamatte mitbringen.

Kursleiterin: **Ruth Jäger**

Le Café Bistro

BIENVENUE!

FRÜHSTÜCK. LUNCH. KAFFEE & CO.

Wir sind offen für Ihre Wünsche:
Mo. bis Fr. von 8 bis 20 Uhr
Sa. und So. von 9 bis 18 Uhr

Grüneburgweg 88, Frankfurt am Main, Telefon: 069/597 15 09

Welt der Fenster seit 1923!

ANTON
Fenster und Türen
KUNSTSTOFF · HOLZ · ALU

+ Beratung
+ Planung
+ Montage
+ Zubehör
+ Reparatur

Innentüren · Haustüren · Isolierglas + VSG - Sicherheitstüren
Riesensortiment + Gigantische Ausstellung mit Parkplatz

Wir wünschen allen Kunden,
Freunden und Bekannten ein gesundes und glückliches Neues Jahr
HAPPY CHANNUKAH
Shirly, Zory, Robert, Henry und Marc Naftaliev

Anton GmbH · Bolongarostr. 59 · 65934 Frankfurt am Main
Telefon: 069 - 25 6666 80 · Telefax: 069 - 25 6666 888
www.anton-fenster-tueren.de · E-mail: info@anton-fenster-tueren.de

Lange Vorbereitungsphase

Die Handballer des TuS Makkabi um Abteilungsleiter Eddy Sandberg bereiten sich dieses Jahr in der Bezirksliga B Frankfurt auf die Abschlussfahrt in Ibiza vor.

Die Abgänge von einigen Leistungsträgern und mehreren Verletzungen zum Saisonauftakt konnten nur teilweise ersetzt werden, und so war der Auftakt etwas holpriger

als in den letzten Jahren. Es konnten aber auch einige Neuzugänge rekrutiert werden bei welchen vor allem Jochen Zimmer schon gute Spiele für die Makkabäer absolvieren konnte. Ziel der Mannschaft ist ,ohne weitere Verletzungen durch die Saison zu kommen und keinen Abstiegsplatz zu belegen.

Vorneweg statt nur dabei
Makkabi-Handball, ...Ehrensache!

TuS Makkabi Handballmannschaft

Allianz Generalvertretung
Kurt Ergül
Markt 17 | 63667 Nidda
Tel.: 06043 6528
kurt.erguel@allianz.de

Allianz

www.allianz-erguel.de

VALUE & RISK

Typ ISAE 3402 II

Wir wünschen Makkabi Frankfurt weiterhin viel Erfolg!

Gil Bender, Geschäftsführer und Team

Value & Risk Valuation Services GmbH | OpernTurm (18. OG) | Bockenheimer Landstrasse 2-4 | 60306 Frankfurt am Main
Telefon: +49 69 95 92 916-0 | Telefax +49 69 95 92 916-69 | www.valuerisk.com| sales@valuerisk.com

DEAR
CASHMERE

SHOP ONLINE www.dear-cashmere.com

Gürtelprüfung vor den Augen

In unserem Judotraining werden die Judokas spielerisch an den Judosport herangeführt, lernen das korrekte Fallen und Werfen und vor allem das respektvolle Umgehen mit dem Partner.

Unser Judoteam hat außerdem noch Verstärkung von einem weiteren Trainer bekommen: Felix Götz unterstützt uns nun. Gemeinsam haben wir dieses Jahr unseren schwarzen Gürtel erhalten und leiten das Training.

Das Jahr neigt sich dem Ende und die Judokas bereiten sich auf ihre nun bevorstehende Gürtelprüfung vor. Verschiedene neue Würfe und Haltegriffe müssen gelernt werden, damit die Prüfung erfolgreich abgelegt werden kann.
Für einige Kinder ist es bereits die zweite Gürtelprüfung zum gelben Gürtel, nach der vorherigen Prüfung zum weißgelben Gürtel.

Wir hoffen, dass das Training weiterhin so erfolgreich bleibt und die Jungs und Mädchen weiter ihren Spaß haben. Mittlerweile besteht unsere Truppe aus bis zu 16 Kindern die fleißig Judo üben!
Falls Sie Interesse am Judosport für Ihr Kind haben, besuchen Sie uns doch zu einem Probetraining, dienstags von 17.00 bis 18.30 in der Savignystraße 66.

Wir freuen uns auf Sie!
Leon Guchlerner, Trainer und Abteilungsleiter

kompetent, innovativ, agil | erfolgreich in Business Intelligence

- **kompetente Beratung zu allen strategischen Fragestellungen der Data Integration** | integration-factory entwickelt Strategien für einen effizienten, effektiven Unternehmensdatenhaushalt.
- **innovative und ausgezeichnete Lösungen** | integration-factory differenziert sich über implementierte Qualität vom Wettbewerb und hat TDWI Award Winning Informationssysteme gebaut.
- **agiles und dynamisches Team - top ausgebildete Berater** | Strategische Partnerschaften zu Marktführern wie Oracle und Informatica bringen uns einen Wissensvorsprung, von dem unsere Kunden durch bessere Lösungen profitieren.
- **erfolgreiche und langjährige Kundenbeziehungen** | integration-factory ist strategischer Partner der Deutsche Börse AG und der Daimler AG. Zahlreiche DAX-Konzerne vertrauen auf unsere Kompetenz.

integration-factory GmbH & Co. KG
Westhafenplatz 1
60327 Frankfurt am Main
www.integration-factory.de

integration-factory
enterprise information integration

Konditionstraining für Damen: Fit bleiben bei Makkabi

Jeden Montagvormittag treffen sich 5-6 Tennisdamen zum Konditionstraining im Europa Tennis & Squash-Park. Hierbei geht es hauptsächlich darum, die körperliche Fitness aufzubauen und die Muskulatur zu stärken. Unter der Leitung von unserem sehr erfahrenen und gut ausgebildeten Trainer **Malik Zahary** wird den Frauen auch der nötige Spaß dabei vermittelt.

Der Kurs steht für weitere Damen offen. Bei Interesse an dem Kurs würde sich Makkabi sehr freuen. Es hat natürlich auch etwas Positives, Montags frisch in die Woche zu starten.

Pelze am Dornbusch

Pelz Leder Accessoires

Meisterbetrieb · Inhaberin Anita Schwarz

Eschersheimer Landstraße 226
60320 Frankfurt/Main · Tel. 0 69 / 5 60 12 93
www.pelze-am-dornbusch.de

mit sportlichen Grüßen

Neuanfertigung

Reparatur

Umarbeitung

Aufbewahrung

Spezialreinigung

DATENFLUSS

Wir helfen direkt vor Ort oder zeit- und kostensparend per **Teamviewer-Fernwartung**:

- Service für Mac & PC
- Einrichtung und Wartung von Netzwerken
- Konfiguration von Telefonanlagen und DSL
- Virenbekämpfung
- Backup Lösungen

Und welche Herausforderung können wir bei Ihnen meistern?

Hotline: 069/90 54 52 52

it@datenfluss.de www.datenfluss.de

die-frankfurter-glaserei

- Glasreperaturschnelldienst 24 h
- Glasdächer mit Edelstahlkonstruktion
- Fenster und Türen aus Aluminium, Kunststoff und Holz
- Glasduschen
- Glastrennwände

- Haus- und Gewerbeabsicherung
- Tresor- und Schlüsseldienst
- Folienbeschriftung und Werbekästen

Glasbau Azirovic GmbH seit 1979

Frankenallee 113
60326 Frankfurt am Main
Telefon: 069 / 73 53 47
info@die-frankfurter-glaserei.de
www.die-frankfurter-glaserei.de

Ristorante Italiano

Öffnungszeiten
So.-Fr.: 11.30 - 23.00 Uhr
(durchgehend)
Samstag 17.00 - 23.00 Uhr

Sommerterrasse,
täglich wechselnder Mittagstisch,
besondere Wochenempfehlung,
Party und Cateringservice,
Betriebs- und Familienfeier im
gesamten Lokal bis 120 Personen
möglich.

Ristorante Il Doge	Ristorante La Contessa	Ristorante La Duchessa
Rümelinstraße Ecke Max-Hirsch Straße 60386 Frankfurt Riederwald	Schloßstraße 126 60486 Frankfurt	Berger Straße 283 60385 Frankfurt - Bornheim
Tel.: 069 - 40148 906 www.ildoge.de	Tel.: 069 - 77 72 74 www.lacontesse-ffm.de	Tel.: 069 - 297 21 405 www.laduchessa.de

Turnen und Spaß im Philanthropin

Jeden Montag um 15:30 herrscht reger Betrieb in der Turnhalle der Lichtigfelschule (Philanthropin), denn dort trifft sich die Kinderturngruppe des Makkabis, um unter Anleitung voneinander und miteinander das Turnen zu lernen.
Die Kinderturngruppe erfreute sich in den letzten Jahren an rasant wachsendem Interesse und Beliebtheit, da bei uns vor allem der Spaß an Bewegung und Verbesserung der individuellen Bewegungsfähigkeiten im Vordergrund stehen. Dabei werden alle klassischen Turndisziplinen, wie Reck, Barren, Schwebebalken, Ringe und Bodenkür auf spielerische Art und Weise entdeckt und trainiert, wobei nicht das Leistungsprinzip Antrieb zur Verbesserung gibt, sondern eben der Spaß den Motor der persönlichen Bewegungsentwicklung darstellt. So haben bei uns schon 4-5 Jährige aus eigenem Interesse heraus den Salto gelernt…
Trotz oder gerade wegen der heterogenen Turngruppe im Alter von 4-13 Jahren, ist ein starker Gruppenzusammenhalt entstanden, da die Großen den Kleinen helfen und man sich gegenseitig unterstützt und anfeuert, wo man nur kann. Sogar der Aufbau der teils schweren Geräte, wird eigenständig von den kleinen Kindern durchgeführt.
Ein klassischer Montag lässt sich bei unserer Gruppe nicht beschreiben, da wir jede Woche andere Geräte und Bewegungsabläufe trainieren, doch das Gerüst ist immer gleich: Wir treffen uns um 15:30, jedes Kind hat zehn Minuten Zeit anzukommen, danach setzen wir uns zusammen hin und dehnen uns. Bevor wir mit dem Aufbau und dem eigentlichen Turnen beginnen, kommt es nicht selten vor, dass wir noch das ein oder andere Warmmachspiel spielen…

Jedes Kind im Alter von 4-13 Jahren ist herzlich eingeladen, sich unserer lustigen und motivierten Truppe anzuschließen!

Montags um 17 Uhr dreht sich alles um den Ball, in der Ballgewöhnungsgruppe für 6- 13 Jährige. Bei uns haben die Kinder die Chance, Einblicke in verschiedene Ballsportarten zu erhalten. Dabei wird der Fokus nicht nur auf die klassischen Ballsportarten wie Hockey, Fußball, Basketball und Handball gesetzt, sondern auch auf viele Ballgewöhnungsspiele zum Erlernen koordinativer und motorischer Fähigkeiten im Umgang mit dem Ball.
Neben den spielerischen Fertigkeiten wird auch großer Wert auf Teamfähigkeit, Fairness und Toleranz gelegt, sodass jedes Kind den Grundgedanken von Mannschaftssportarten vermittelt bekommt.
Wir würden uns freuen sehr freuen, wenn sich uns neue ballsportbegeisterte Kinder anschließen – Montags um 17 Uhr in der Sporthalle der Lichtigfeldschule (Philanthropin).

Trainer: **Martin Rödler**

Quan Dao Kung Fu ist der Weg zur Quelle

Das ist auch die wörtliche Übersetzung. Zur Quelle bedeutet: zu sich selbst. Körper und Geist sind eng miteinander verbunden. Wer den Körper trainiert, übt auch den Geist. Und wer den Weg zur Quelle geht, kann diese Quelle auch nutzen und zum Beispiel die Konzentration steigern, präsenter sein, geistig und körperlich schneller und wacher werden. Das Quan Dao Training umfassst sowohl Grundübungen, Arbeit mit Formen, Meditation und Atemarbeit als auch Selbstverteidigung und Kampf.

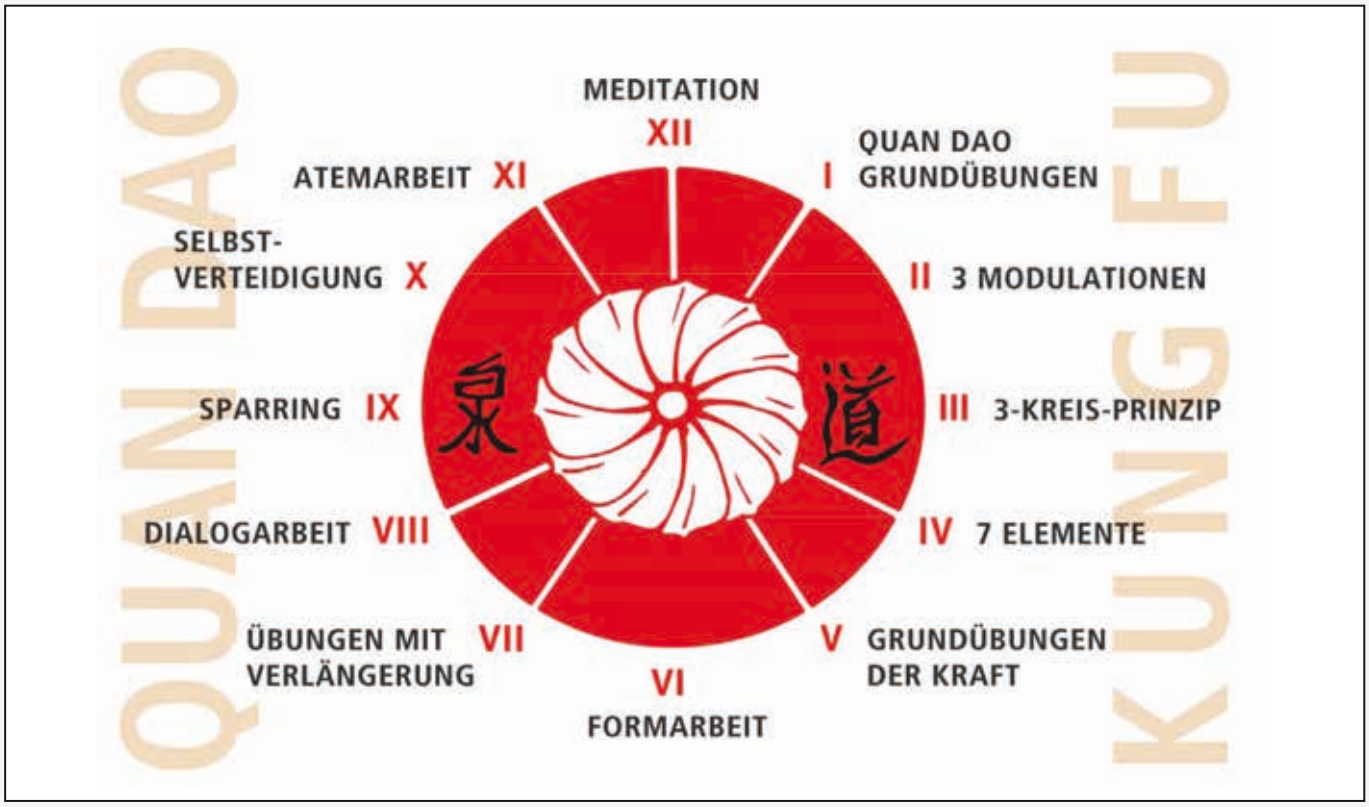

Quan Dao ist für jeden geeignet, der seine innere und äußere Vitalität wecken möchte, sich fit und wach halten will und seine Beweglichkeit steigern möchte. Quan Dao hilft, körperlich und geistig sicherer zu werden. Quan Dao ist selbstverständlich auch offen für alle, die eine Bereicherung für ihre eigene Kampfkunst suchen.
Quan Dao wurde 1984 begründet. 1989 autorisierte Meister Teck Cheng Neo seinen Schüler Michael Schmidt als Quan Dao Meister diese Kunst weiterzugeben.

Inzwischen wird Quan Dao in verschiedenen Orten in Deutschland und darüber hinaus unterrichtet. Die Quan Dao Lehrkörperschaft umfasst inzwischen 30 LehrerInnen und Auszubildende.

Quan Dao heißt Weg zur Quelle und ist als Kung Fu (fähiger Mensch) mit der Entwicklung und der Entfaltung des eigenen Mensch – Seins befasst. Die „Arbeitsgebiete" auf denen wir unsere Fähigkeiten schulen, werden durch die 12 inhaltlichen Schwerpunkte des Quan Dao repräsentiert.

...alles aus einer Hand

Kerbl

... die komplette Gebäudetechnik

Heizung
Lüftung
Sanitär
Elektro

Telefon 0661 / 96 53 0 www.kerbl.info

HOTEL
MÜNCHNER HOF
★★★

Münchener Strasse 46
60329 Frankfurt am Main
Telefon: +49 (0) 69 23 00 66
Telefax: +49 (0) 69 23 44 28
www.hotelmh.com
info@hotelmh.com

Das gesamte Team und Familie Bar
wünscht den Makkabäern weiterhin viel Erfolg!

חברה קדישא דק"ק פרנקפורט מיין

Chewra Kadischa e.V. Frankfurt am Main

Sowie unsere ביקור חולים wünschen TUS Makkabi viel Erfolg

Der Vorstand
Kurt de Jong - Majer Szanckower - Gabor Perl
Simon Ajnwojner - Simon Lisker

24th AVENUE FOOD & WINE

Adresse:
Arndtstraße 24
60325 Frankfurt Main

Öffnungszeiten:
MO-FR: 12:00 - 15:00 / 18:00 - 22:30
SA: RUHETAG (AUSER MESSE)
SO: 18:00 - 22:30

069/94947485
restaurant@avenue24th.com
www.avenue24th.com

Alles rund ums Fenster seit 1923!

ANTON
Sonnenschutzsysteme

+ Beratung
+ Montage
+ Reparatur

ROLLADEN · JALOUSIEN · MARKISEN

Rolltore · Vertikallamellen · Rollos · Plisses
Gardinen · Vorhangschienen · Verdunklungsanlagen

Wir wünschen allen Kunden,
Freunden und Bekannten ein gesundes und glückliches Neues Jahr

HAPPY CHANNUKAH

Shirly, Zory, Robert, Henry und Marc Naftaliev

Anton GmbH • Hersfelderstr. 21-23 · 60487 Frankfurt am Main
Telefon: 069 - 780 780 · Telefax: 069 - 780 78 100
Internet: www.anton-gmbh.de · E-mail: info@anton-gmbh.de

SOLSPORTS
www.sol-sports.net
Ihr Partner für Sportsreisen nach Spanien

Sol Sports wünscht allen Makkabäern
ein gesundes und erfolgreiches neues Jahr!

Frühes Selbstbewußtsein erlernen

Seit November 2013 läuft die Abteilung Kung-Fu Fun bei Makkabi Frankfurt. Kindergartenkinder im Alter von 3-5 Jahren lernen, wie man sich in Konfliktsituationen verhält und stressfrei damit umgeht. Hierbei ist es auch ganz wichtig, dass die Kinder bereits frühzeitig erkennen, welche Situation brenzlig werden kann. George Ford von der FORD Akademie trainiert die Kinder und bereitet sie auf den schwierigen Alltag vor.

Neue Mitglieder sind jederzeit herzlich willkommen. Der Kurs findet mittwochs von 15 – 16 Uhr in der Gaußstrasse statt.

VILLA KENNEDY

FRANKFURT

Für Ihre Veranstaltungen oder Firmenfeiern haben wir die richtige Location.

Villa Kennedy • Kennedyallee 70 • 60596 Frankfurt • www.villakennedyhotel.de

Konfliktsituationen sicher lösen

In unserer Abteilung „Krav Maga für Jugendliche und Kinder“ werden die Kids für Konfliktsituationen auf der Straße sensibilisiert und vorbereitet. Denn im Alltag passiert es häufig, dass man in solche Situationen gerät und vor allem für Kinder ist es schwer damit richtig umzugehen. Unser talentierter Trainer Arkadi Mardakhaev bringt den Kindern neben den Schlag- und Tritttechniken auch die Hebel- und Bodenkampfbestandteile der israelischen Selbstverteidigungskampfkunst nahe.

Es werden nicht nur Kampftechniken beigebracht, sondern auch wie man einer Konfliktsituation ohne Kampf entgehen kann.

Der Kurs findet immer jeden Dienstag von 16 bis 17 Uhr im Jugendzentrum der Jüdischen Gemeinde statt. Krav Maga ist eine Kampfkunst, die sich unabhängig von Alter und Geschlecht praktizieren lässt.

Wer also Interesse hat, kann gerne vorbei kommen und mittrainieren. Wir freuen uns auf euch.

WAS, WENN ALLE KINDHEITSTRÄUME SCHON ERFÜLLT SIND?

CONTINENTAL GT V8

Sich an die Spitze kämpfen, ist ein Ausdruck von Kraft und Können. Das Erreichte genießen, ein Zeichen von Stil. Gern zeigt Ihnen Robert McGregor, wie sportlicher Genuss bei Bentley begeistert. Sie erreichen Ihn unter 06172 / 4997 114 und r.mcgregor@bentley-frankfurt.de.

Diese Anzeige bietet Ihnen noch mehr. Nutzen Sie die Software Aurasma Lite aus dem App-Store, richten Sie Ihr Smartphone auf das Bild und lassen Sie sich überraschen.

BENTLEY FRANKFURT

Bach Premium Cars GmbH
Urseler Straße 38, 61348 Bad Homburg
Weitere Informationen erhalten Sie telefonisch unter +49 (0)6172 4997-100
e-mail: info@bentley-frankfurt.de oder auf unserer Homepage www.bentley-frankfurt.de

BENTLEY
BENTLEY FRANKFURT

Kraftstoffverbrauch für den Continental GT V8 in l/100 km: Stadt 15,4; Land 7,7; kombiniert 10,6. CO2-Emissionen (g/km): 246 (kombiniert). Effizienzklasse: D.

Der Name „Bentley" und das „B in Flügeln"-Emblem sind eingetragene Marken. © 2012 Bentley Motors Limited. Abgebildetes Modell: Continental GT V8.

Mehr als ein Kampfsport

Krav Maga ist ein modernes aus Israel stammendes Selbstverteidigungssystem, das nicht nur beim Militär oder bei der Polizei Verwendung findet. Heute wird Krav Maga weltweit auch in privaten Bereichen ausgeübt.
Krav Maga zeichnet sich durch seine einfachen Techniken aus. Dabei werden natürliche und instinktive Reaktionen beachtet, wodurch Krav Maga im vergleich zu Kampfkünsten wie Kung Fu relativ schnell zu erlernen ist.
Neben den ganzen Schlag-, Tritt- und Hebeltechniken, wird den Teilnehmern beigebracht, wie man in Stresssituationen richtig handelt und Gefahren frühzeitig erkennt. Es wird außerdem vermittelt, wie man ohne Kampf einer Konfliktsituation entgehen kann. Das alles wird in Rollenspielen trainiert, die bestimmte Situationen simulieren sollen. Bei diesen Szenarien werden die erlernten Basictechniken unter bestimmten Umständen trainiert. Panik soll unter jeden Umständen vermieden werden.

Neben den normalen Trainingseinheiten stehen auch dieses Jahr viele Termine für Seminare an Wochenenden auf dem Plan, wobei sich die Teilnehmer zusätzlich weiterbilden können.

Unser alter Trainer Oliver Dainow kann leider vorübergehend nicht das Training leiten. Dafür übernimmt derzeit Alex Lewin, der ein erfahrener und kompetenter Trainer ist, die Leitung.

Das Training findet immer Montags und Mittwochs von 19:30 bis 21 Uhr in der Sporthalle des Philantropiens statt. Krav Maga lässt sich unabhängig von Geschlecht und Alter praktizieren.
Wer also Interesse hat, kann gerne vorbeischauen und mitmachen. Jeder ist willkommen.

Makkabi Laufgruppe: Neuer Rekord beim Marathon

Zum zweiten Mal in der Geschichte war Makkabi Frankfurt beim BMW Stadt-Marathon vertreten.
Dieses Jahr nahmen sogar drei Staffeln à vier Läufer teil, ein neuer Rekord!
Alfred Gerczikow, Arno Lauer, Sammy Endzweig und **Melanie Meyer** liefen als Makkabi Frankfurt 1.
Abteilungsleiter **Gil Bar, Markus Fritzel, Marius Marcoviceanu** und **Nir Markovich** bildeten das Team Makkabi Frankfurt 2.
Und das Makkabi Frankfurt Team 3 wurde durch **Shannon Porceddu, Lenny Lemler, Debbie Friedman** und **Martin Müller**, vertreten.

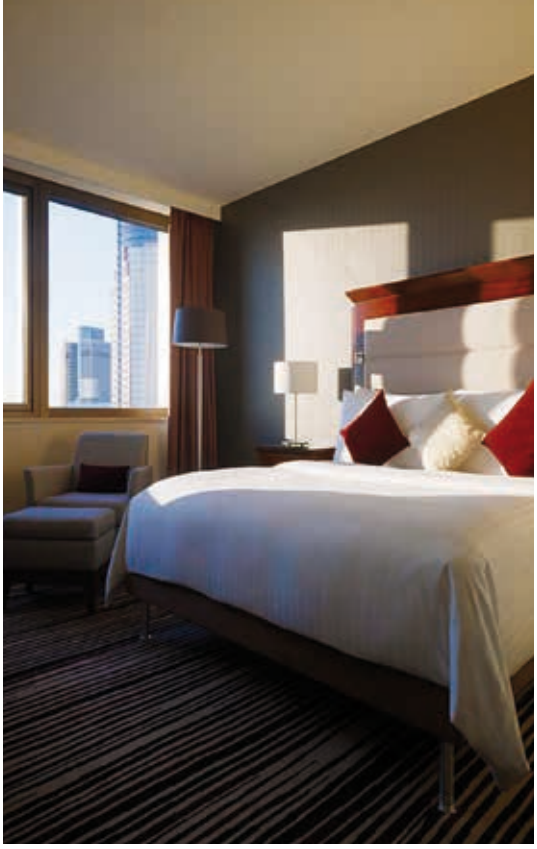

VIEL RAUM FÜR GROSSE MOMENTE IM FRANKFURT MARRIOTT HOTEL

Mit viel Liebe zum Detail lassen wir Ihre Vorstellung von einem perfekten Event Realität werden. Erleben Sie zeitlose Eleganz gepaart mit modernster Technologie im größten Ballsaal der Stadt Frankfurt und genießen Sie durch eine große Fensterfront einen fantastischen Ausblick auf die Skyline der Mainmetropole. Zur Übernachtung stehen Ihnen 587 frisch renovierte Zimmer zur Verfügung!

Das Frankfurt Marriott Hotel bietet Ihnen für jeden feierlichen Anlass die professionelle und individuelle Unterstützung eines perfekten Gastgebers sowie außergewöhnliche Eventlokalitäten.

FRANKFURT MARRIOTT HOTEL

Hamburger Allee 2
60486 Frankfurt
Tel. +49 (0) 69 7955 2233
Fax +49 (0) 69 7955 2260
eventsales.frankfurt@marriotthotels.com
www.frankfurt marriott.de/com

SONNTAGS...
KOMMEN DIE KLEINEN
BEI UNS GROSS RAUS

KINDER MENÜ / BIS 10 JAHRE

KLEINES ALKOHOLFREIES GETRÄNK	1,50
1 SATAI SPIESS MIT ERDNUSS SOSSE UND REIS	3,20
3 FRÜHLINGSRÖLLCHEN MIT SÜSS SAUER SOSSE UND REIS	3,20
EIERNUDELN MIT GEMÜSE & HÄHNCHEN	3,50
GEBRATENER REIS MIT GEMÜSE & HÄHNCHEN	3,50
BABYCHINO GRATIS ☺	

SPICE KITCHEN
FUSION RESTAURANT & TAKEAWAY

Europe meets Asia. Crossover.
Different styles. Fusion of Cultures.

Zeil Pavillon / Zeil 92 / D-60313 Frankfurt am Main / T 069 21 65 56 65
info@spice-kitchen.de / www.spice-kitchen.de

ADEM'S FRÜCHTE BAZAR

EINKAUFEN EINMAL ANDERS

TÄGLICH FRISCH

OBST, GEMÜSE UND EXOTISCHE FRÜCHTE ALLER ART

Mo. - Fr. von 7.00 Uhr - 18.30 Uhr
Sa. von 7.00 Uhr - 14.00 Uhr

Eschersheimer Landstr. 248 / Haus Dornbusch
60320 Frankfurt am Main

Telefon 95 63 69 90

Als Basis dafür kann sich das Ergebnis für den zweiten Marathon sehen lassen. Insbesondere Team Makkabi Frankfurt 3 landete mit einer Zeit von 03:44 auf Platz 147. Gänsehautfeeling kam bei den letzten Metern vor dem Ziel auf, als die gesamte Staffel sich traf und mit Makkabi-Fahnen vor den Zuschauern ins Ziel lief. Dieser Marathon war tatsächlich ein noch größerer Erfolg als letztes Jahr. Für nächstes Jahr sind noch weitere Wettkampfteilnahmen geplant. Zusätzlich laufen unsere „Marathon-Wunder" jeden Sonntag um 9 Uhr vom Niddapark los. Hier werden gut und gerne 6 – 9 Kilometer zurückgelegt.

Aviation-Broker
Aircraft & Helicopter Service

Aviation Broker GmbH
Privatjets und Flugzeugcharter

"Jens Dreyer wünscht Makkabi und den Freunden weiterhin viel Erfolg"
Makkabi chai!

Aviation Broker GmbH
Hochstrasse 48 (Alte Oper)-D-60313 Frankfurt

Tel.: +49 - 69 - 2017 4010
Fax: +49 - 69 - 2017 4019
Mobil: +49 - 170 - 275 8336

LifeChat: www.aviation-broker.com/chat.html
E-Mail: dreyer@aviation-broker.com
Web: www.aviation-broker.com

Druckluftechnik
Strom & Licht
Vibrations-verdichtung
Erdbewegung
Höhenzugangs-technik
Bodensanierung, Steinschnitt & Innenabbruch
Heizen und Trocknen
Pumpen, Wasserstrahl- und Gartengeräte
Baustellen-ausstattung
Transport und Service
Für jede Aufgabe die passende Ausrüstung!
HEIN
Maschinen-Mietservice
Houston, wir haben kein Problem!
Helmut Hein GmbH Maschinen-Mietservice · info@hein-mietservice.de · www.hein-mietservice.de
Zentrale Frankfurt/Main
Solmsstraße 70-76
60486 Frankfurt/Main
Telefon (0 69) 79 50 90-0
Niederlassung Düsseldorf
Niedenstraße 101
40721 Hilden
Telefon (0 21 03) 5 10 85
Niederlassung Kassel
Industriestraße 23
34260 Kaufungen
Telefon (0 56 05) 923 66 60

GENIAL
DISCOUNTPREISE
Jetzt Sparen statt Waschen und Bügeln!
Wer wäscht denn da noch selbst ???
Panteha – die wahrscheinlich günstigste Vollreinigung der Welt.
Hemd (gewaschen & gebügelt) 1 €
Hose / Rock (gereinigt & gebügelt) 2 €
Jacket / Blazer (gereinigt & gebügelt) 3 €
Anzug / Kostüm (gereinigt & gebügelt) 5 €
Panteha Vollreinigung
www.panteha-reinigung.de
16 Mal im Rhein-Main-Gebiet
IHRE TEXTILIEN SIND ABHOLBEREIT IN NUR 48 STUNDEN

Fit nach der Schwangerschaft

Mummy Fit ist das optimale Fitnesstraining für Schwangere und Mütter mit Babys, denn die Schwangerschaft und die erste Zeit nach der Geburt sind neue körperliche Erfahrungen.
Manche Frauen können bis kurz vor der Entbindung alles tun und machen, andere wiederum müssen sich schonen und liegen bleiben oder können sich nicht zur Bewegung überwinden.
Auch nach der Schwangerschaft gibt es Frauen, denen man nicht ansieht, dass sie schwanger waren. Es gibt aber auch manche, die nicht wieder in ihre Form zurückkommen.
Um dies zu verhindern und sowohl während, als auch nach der Schwangerschaft fit und in Bewegung zu bleiben, bietet sich besonders MummyFitTraining an.
Sport ist wichtig und wirkt sich nicht nur auf das körperliche, sondern auch auf das seelische Empfinden aus. Jedoch muss dies professionell angeleitet und betreut werden, denn jede pre- und postnatale Phase hat ihre Besonderheiten und Einschränkungen.
Dafür steht eine kleine Gruppe aus Fitnesstrainern, die selbst Babys und Kinder haben, zur Verfügung. Sie haben besondere Schwerpunkte und werden den Müttern helfen sie wieder fit zu machen, zu entlasten, aber auch für den Alltag mit Baby zu kräftigen.

Der MummyFit Kurs besteht aus einem umfangreichen Angebot aus Schwangerschaftsgymnastik, AquaFitness für Schwangere, Rückbildung, Outdoortraining mit dem Kinderwagen, ZUMBA Gold für Mütter, Pilates mit Baby, Fitnessworkouts, Yoga und Entspannung.
Wir würden uns freuen, Sie in unseren Kreisen begrüßen zu dürfen!

Trainerin: **Olivera Geismann**

In der Ruhe liegt die Kraft

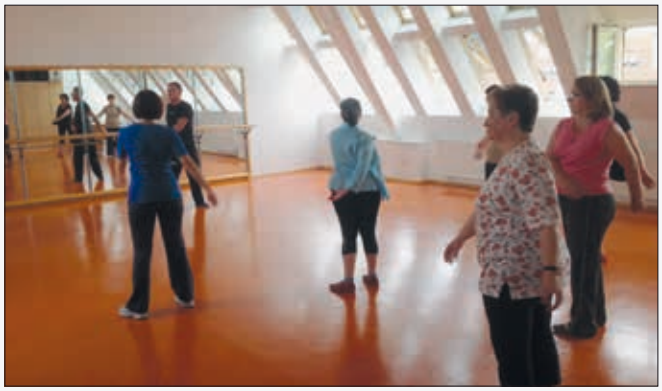

Seit Sommer 2012 bietet Makkabi Qi-Gong an und eröffnete dafür eine Gruppe, wo jeder, der sich dafür interessiert, mitmachen und an einer Probestunde teilnehmen darf.
Hier ist eine kleine Kurzerklärung was Qi-Gong überhaupt ist:

Qi-Gong ist eine Chinesische Meditations-, Konzentrations und Bewegungsform zur Kultivierung von Geist und Körper, Kampfkunstübungen werden darunter Verstanden. Atemübungen, Körper und Bewegungsübungen, Konzentrationsübungen und Meditationsübungen gehören zur Praxis.
Die Übungen sollen der Harmonisierung und Regulierung des Qi-Flusses im Körper dienen.
Auch viele Damen haben schon so viel Interesse gezeigt und sind nach einer Probestunde Mitglied bei Makkabi Frankfurt geworden.

Dienstags von 18:45 – 20:15 Uhr findet im Philantropin Qi-Gong statt. Wir heißen jedes neue Mitglied herzlich willkommen.

PLUS BELLE KOSMETIK

Grüneburgweg 13

60322 Frankfurt am Main

Tel. 069 915011-70

Behandlung auch für Herren

info@plus-belle.de

www.plus-belle.de

Ihr kompetenter Partner

SCHÖPS Mineralöle

Heizöl · Diesel
Schmierstoffe
Technische Fette
Motorenöle
Erd-/Haushaltungstanks
Tankreinigung
Flüssigkeitstransporte

Wünscht MAKKABI
ein frohes Weihnachts-
und Chanukkafest

Schöps Mineralöle GmbH

In der Römerstadt 56 • 60439 Frankfurt am Main
Tel.: 069 / 95 15 33 87-0 • Fax: 069 / 95 15 33 87-95
info@schoeps-mineraloele.de • www.schoeps-mineraloele.de

Zweigniederlassung in Wiesbaden:
Telefon: 06122 / 95 99 04 0 • Telefax: 06122 / 95 99 04 1

Deutscher Vizemeistertitel 2013 im Schach

Dieses Jahr ging einer der Pokale bei der Deutschen Jugendeinzelmeisterschaft an einen der Geschwister Graf der zehnjährige Justus Felix wurde **Deutscher Vizemeister U10 2013!!**

Somit gingen in 4 Jahren 4 Pokale an die Familie Graf!!
Auf der **Deutschen-Jugend-Einzel-Meisterschaft 2013** in Oberhof war Makkabi mit vier Spielern vertreten.
Justus Felix Graf wurde schon bei seiner zweiten Teilnahme Deutscher Vizemeister U10 2013!
In der U14 erreichten Robert Baskin Platz 8 und Denis Mager Platz 19.
Der neunjährige Daniel Gelfenbaum erreichte, gleich bei seiner ersten Teilnahme in der U10 einen soliden 28. Platz, er wird aber nächstes Jahr seine wahre Spielstärke in der gleichen Alterskategorie beweisen.

Im Spieljahr 2013/2014 sind vier jugendliche Makkabäer im **Hessischen Kader**. (Robert Baskin, Denis Mager, Justus Graf und Daniel Gelfenbaum). Bei den Deutschen Ländermeisterschaften 2013 startete Robert Baskin für Hessen in Hannover. Trotz 3 Niederlagen in Folge erreichte Hessen einen soliden 6. Platz.

Im
Deutschen Kader 2013
ist Robert Baskin

An der
Jugend-Weltmeisterschaft 2013 in Al Ain/Vereinigte Arabische Emirate werden 2 unserer jungen Spieler teilnehmen: Justus Graf und Robert Baskin.

DEM 2013

Unsere Spieler in den Gesamtdeutschen Ranglisten Unsere besten Jugendlichen stehen in den TOP 100 ihrer Altersklassen: Robert Baskin steht in der U14 auf **Platz 1** und Denis Mager auf Platz 8.

In der U10 stehen Justus Graf auf Platz 8 und Daniel Gelfenbaum auf Platz 17. In der U8 steht Lennard Graf auf Platz 41.

Bei den **Hessischen Einzelmeisterschaften** wurde Justus Felix Graf **Hessischer Einzelmeister U10**. Daniel Gelfenbaum belegte ebenfalls in der U10 einen sehr starken dritten Platz.

Denis Mager wurde in der U14 mit 7 Punkten aus 7 Spielen **Hessischer Einzelmeister. Hessischer Jugendeinzelmeister U14 im Blitzschach** ist Denis Mager.

Weitere Platzierungen bei den Hessischen Einzelmeisterschaften:

U10: Lennard Graf (9), Michael Mogler (43), Ilja Herrenstein (56)

U12: Daniel Gelfenbaum (25), Nico Dolaberidze (49), Tamar Yukelson (67)

U14: Alexej Paulsen (8)

Makkabi wurde Hessischer Jugendmannschaftsmeister U10 2013 (Im Team: Justus Felix Graf, Daniel Gelfenbaum, Michael Mogler und Lennard Graf)

All diese Erfolge haben wir dem unermüdlichen Einsatz der Kinder und unseres Trainers GM Vladimir Gurevich zu verdanken.

In der beendeten Spielsaison 2012/2013 belegte unsere erste Mannschaft nach dem letztjährigen **Aufstieg** einen soliden vierten Platz. Unsere zweite Mannschaft schaffte den Aufstieg aus der Kreisliga in die Bezirksklasse. Unsere dritte Mannschaft spielte dieses Jahr sehr gut, aber konnte nicht immer ihre guten Stellungen verwerten und belegte Platz 5 in der Kreisklasse.

In der ersten Mannschaft 2012/2013 spielten: Robert Baskin, Dumitru Coligaev, Denis Mager, Leonidas Bubis, Clara Graf, Igor Petri, Alexej Paulsen, Gavin Greif. Weiter kamen in der Runde zum Einsatz: Dr. Alexander Gruza, Alexander Bondarevsky, Frank Brauer, Rolf Dümmler, Dr. Jean Wyrobnik und der 9 jährige Justus Graf!

Makkabi Frankfurt spielt in der aktuellen Spielsaison 2013/2014 wieder mit drei Mannschaften.

Diese spielen in der Bezirksoberliga, Bezirksklasse und Kreisklasse. Schach ist ein Sport für Jung und Alt. So sind auch unsere Mannschaften zusammengesetzt:

1. Mannschaft Makkabi I:
Robert Baskin, Leonidas Bubis, Dumitru Coligaev, Denis Mager, Leonidas Bubis, Alexej Paulsen, Frank Brauer, Gavin Greif, Jean Wyrobnik. Unsere 1.Mannschaft spielt in der Bezirksoberliga.

2. Mannschaft Makkabi II:
Justus Graf, Anatoly Meerson, Semen Kletzerman, Leonidas Verbickis, Azriel Neumark, Oliver Graf, Alexander Stein, Lennard Graf.
Unsere 2. Mannschaft spielt in der Bezirksklasse.

3. Mannschaft Makkabi III:
Daniel Gelfenbaum, Daniel Aminov, Daniel Kopisitskiy, Nico Dolberidze, Ilja Herrenstein, Tamar Yukelson. Unsere 3. Mannschaft spielt in der Kreisklasse: Wie im Vorjahr wollen wir auch in dieser Saison hier unseren Jüngsten gute Spielpraxis im Erwachsenenbereich bieten.

„Das Auge führt den Menschen in die Welt, das Ohr führt die Welt in den Menschen"

LORENZ OKEN

Sie planen eine Veranstaltung?

Eine Chatuna, den 50. Geburtstag, eine Firmenfeier oder die Bat oder Bar Mitzwa?
Sie brauchen Hilfe und sind nun auf der Suche nach einem zuverlässigen Partner, der sich um Licht, Bild und Ton kümmert?

Dann sind Sie bei uns genau richtig, denn wir planen und organisieren für Sie den kompletten technischen und dekorativen Teil - damit Sie alles aus einer Hand haben.

twosense

KREATIV HÖREN KREATIV SEHEN

two sense
Agentur für Veranstaltungstechnik
www.twosense.de

Auf der Lind 11
65529 Waldems Esch
06126 - 5094 137

BÜSING, MÜFFELMANN & THEYE
RECHTSANWÄLTE IN PARTNERSCHAFT UND NOTARE

IMMER AM BALL BLEIBEN

ENGAGEMENT ENTSCHEIDET.

Büsing, Müffelmann & Theye ist eine bundesweit agierende Wirtschaftskanzlei mit Schwerpunkt im Wirtschafts- und Immobilienrecht.

10707 Berlin
Kurfürstendamm 190–192
Telefon +49 30 88 03 04-0
Telefax +49 30 88 03 04-35

28195 Bremen, Marktstraße 3
28068 Bremen, Postfach 106860
Telefon +49 421 366 00-0
Telefax +49 421 366 00-51

60325 Frankfurt am Main
Taunusanlage 18
Telefon +49 69 17 23 24-0
Telefax +49 69 17 23 24-99

80539 München
Maximilianstraße 38
Telefon +49 89 287 007-0
Telefax +49 89 287 007-29

Neuer Kurs ab November 2013

Ab November 2013 startet der neue Kurs „Selbstverteidigung für Erwachsene" immer Freitags von 9.00-10.00 Uhr in der Gaußstraße 12 in Frankfurt-Bornheim.

Mit George Ford hat Makkabi einen neuen kompetenten und engagierten Trainer gefunden.

Neben Schlag-und Tritttechniken lernen die Teilnehmer auch ein bestimmtes Abwehrverhalten und werden auf verschiedene Konfliktsituationen vorbereitet.
Im Vordergrund des Kurses steht nicht nur die Koordination und Beweglichkeit, sondern auch das Aneignen von Selbstvertrauen.

Schauen Sie vorbei und lassen sich inspirieren. Wir würden uns sehr freuen, neue Mitglieder begrüßen zu dürfen.

OOSTEN
REALWIRTSCHAFT AM MAIN
RUHRORTER WERFT

BREAKFAST - LUNCH -DINNER -EVENTLOCATION

ÖFFNUNGSZEITEN:
MO BIS DO 10:00 - 00:00 UHR
FREITAGS 10:00 - 01:00 UHR
SAMSTAGS 09:00 - 01:00 UHR
SONNTAGS 09:00 - 01:00 UHR

FRÜHSTÜCKSKARTE BIS 16:00 UHR
SAMSTAGS UND SONNTAGS BIS 17:00 UHR

ADRESSE: MAYFARTHSTRAßE 4
60314 FRANKFURT
TEL. 069 - 94 94 25 68 14
www.be@oosten-frankfurt.com

Dienstleistungen für Ihre Liegenschaften

Sharon Milnitzki

Lindenstraße 24
60325 Frankfurt a.M.

Tel.: 069 - 59 67 67 71
Fax: 069 - 59 67 67 72
Mobil: 0151 - 41 96 99 31

Milnitzkiimmo@aol.com

MIZRAHI TEFAHOT

Zürich • London • Tel Aviv • Jerusalem •
Los Angeles • Cayman Islands •
Mexico City • Uruguay • Panama

wünscht

MAKKABI FRANKFURT

viel Erfolg!

INTERNATIONAL PRIVATE BANKING

UMTB
MIZRAHI-TEFAHOT BANK LTD

German Representative Office
Wöhler Str. 5
60323 Frankfurt / Main
Tel: +49 69 7 10 42 32 70
Mobile:+49 160 7 80 02 34
www.mizrahi-tefahot.co.il

Jeder Schuss ein Treffer

Das erste Jahr seit Gründung der Schießsportabteilung verging sowohl für die Teilnehmer als auch für die Trainer rasend schnell. Jedes Training ist unterteilt in eine Sicherheitseinführung, Grundlagentraining und einen wechselnden Trainingsschwerpunkt.

Die Sicherheitseinführung, deren Besuch an jedem Trainingstermin verbindliche Grundlage für die nachfolgenden Trainingseinheiten ist, hat sich von einem reinen Vortrag mit der unvermeidlichen Powerpoint Präsentation, zu einer Gesprächsrunde entwickelt, in der alle Beteiligten gemeinsam die Sicherheitsregeln für den Umgang mit Schusswaffen und die Verhaltensregeln für das sichere gemeinsame Nutzen der Schießanlage rekapitulieren.
Zusätzlich werden bei dieser Gelegenheit Fragen besprochen, die sich durch oft erst durch den konkreten Umgang mit Schusswaffen ergeben, oder die Umsetzung der Sicherheitsregeln im Kontext der verschiedenen Disziplinen im Sportschiesßen betreffen.
Das folgende Grundlagentraining, bei dem wir die Vorgänge die zu einer erfolgreichen Schussabgabe führen in die einzelnen Bewegungsabläufe zerlegen und diese dann trainieren, bildet die Basis auf der das Schwerpunktraining aufbaut.
Alle Teilnehmer sind hoch konzentriert und versuchen sich von Schuss zu Schuss stetig zu verbessern. Nur wer es schafft für den Moment der Schussabgabe alles andere aus seinem Kopf zu verdrängen und sich nur auf Visierbild, Atmung und Abzugstechnik zu konzentrieren, wird umgehend mit einem Treffer an der gewünschten Stelle belohnt. All das gerade Beschriebene findet statt in einer Atmosphäre des gemeinsamen Lernens, wobei der Spaß nicht zu kurz kommt.

Dazu sind wir in der einmaligen Situation von den Spezialisten Dr. David Schiller und Thomas Wissgott im Training begleitet zu werden, deren Erfahrungen jedes Training in einer Weise bereichern, die nicht annähernd hier beschrieben werden kann.
Diesjähriges Highlight ist zweifelsohne die Einladung von Makkabi Amsterdam um sich mit deren Schießsport-Abteilung im Wettkampf zu messen und zusammen ein ereignisreiches Wochenende zu verbringen! Vielen Dank Makkabi Amsterdam!
Wenn Sie also mehr erfahren möchten, melden Sie sich mal für ein „Schnuppertraining" an und erleben Sie selbst was die Schießsportgruppe des TuS Makkabi so besonders macht.

Trainer:
David Schiller
Marius Marcoviceanu (Leitung)
Sebastian Msechu
Thomas Wissgott
Vered Zur-Panzer

THE ART OF URBAN SPACE

Form ist ein Mysterium, das sich nicht definieren lässt, das Menschen aber noch auf eine ganz andere Weise zu einem Wohlbefinden verhelfen kann, als es die bloße soziale Unterstützung vermag.

Alvar Aalto (aus: Between humanism and materialism, 1938)

Groß & Partner

Groß & Partner Grundstücksentwicklungsgesellschaft mbH
Entwicklung von Immobilien und Stadtquartieren
www.gross-partner.de

Neu bei Makkabi: Taekwondo

Seit März 2013 bietet Makkabi seinen Mitgliedern auch die Abteilung Taekwondo an.

Die Unterrichtsstunden finden jeweils montags, dienstags und freitags in der Gaußstrasse in FFM - Bornheim statt.

Hierbei lernen die Kinder die Kunst der Selbstverteidigung und des Abwehren von Gefahren.In Zukunft werden unsere Kids auch Gürtelprüfungen ablegen können und an Turnieren teilnehmen. Makkabi konnte auf Anhieb über 40 Kinder dafür begeistern.

Falls jemand Interesse hat dazuzustoßen, ist jeder herzlich willkommen!

Trainer: **Tamer Atcal**

Saisoneröffnungsfest Tennis

Am 01.Mai fand das Sommerfest verbunden mit einem Eltern/Kind Turnier beim Tennis statt.
Bereits um 09.30 Uhr fanden sich die Turnierteilnehmer auf der Tennisanlage ein und starteten pünktlich um 10 Uhr mit dem ersten Aufschlag. Kinder verschiedenster Altersstufen traten hier gegen andere Familien an.

Gegen Mittagszeit wurden die Teilnehmer mit leckerer Rindswurst, Pizza und verschiedenen Salaten versorgt. Am Nachmittag stand ein freies Spiel auf dem Programm.

Insgesamt waren rund 80 Teilnehmer dabei, die einen großen Spaß hatten und bereits fragten, wann so ein Event wiederholt wird. Wir wünschen allen Teilnehmern eine wunderbare Tennissaison!

RANGE ROVER EVOQUE

FÜR GEWÖHNLICH UNGEWÖHNLICH

LAND ROVER

ABOVE AND BEYOND

Abbildung zeigt Sonderausstattung

Im Range Rover Evoque trifft innovatives Design auf die legendären Fähigkeiten eines echten Land Rover. Als erstes SUV ist der Range Rover Evoque auch mit 9-Stufen Automatik erhältlich. Damit ist er nicht nur effizient im Gelände unterwegs, sondern auch in der City.

LEASINGANGEBOT
(Bsp. Range Rover Evoque 2.2 eD4*):

Monatliche Rate	€ 219,00
Anzahlung	€ 7.300,00
Leasinglaufzeit	36 Monate
Fahrleistung p.a.	20.000 km
Barpreis beim Händler	€ 33.500,00

AUTO HAAS GMBH
Waldstraße 51 • 63128 Dietzenbach
Telefon 06074 37 56 0 • Fax 06074 28 27 6
E-Mail: verkauf@haas-of.de

Verbrauchs- und Emissionswerte Range Rover Evoque 2.2 eD4: Kraftstoffverbrauch (l/100 km) außerorts 4,5, innerorts 6,0, kombiniert 5,0; CO_2-Emission 133 g/km; CO_2-Effizienzklasse A. Alle Angaben wurden nach dem Messverfahren RL 80/1268/EWG ermittelt.

* Zuzüglich monatlich € 5,89 (inkl. Versicherungssteuer) für die GAP-Versicherung. Ein Leasingangebot, vermittelt für die Land Rover Bank, eine Zweigniederlassung der FGA Bank Germany GmbH, Salzstraße 138, 74076 Heilbronn.

bernhard bank baugeschäft

Seit 1959 · Qualität am Bau

- Stützmauern
- Gebäudesanierung
- Maurerarbeiten
- Pflasterarbeiten
- Erdarbeiten
- Betonarbeiten

stresemannstraße 17 · 61462 königstein · telefon (0 61 74) 2 25 65 · telefax (0 61 74) 2 31 39
e-mail info@bankbau.de

Detektivbüro, Auskunftei
und Kaufhausüberwachung
Seit 1970 im Dienste der Sicherheit

FRANCO BARRACI GmbH

Carl-Theodor-Reiffenstein-Platz 7
60313 Frankfurt am Main

Fon: 069 28 34 62
Fax: 069 28 43 13
Mobil: 0171 7 11 14 44

info@barraci.de
www.barraci.de

LEUMI
DIE BANK DES JÜDISCHEN VOLKES SEIT ÜBER 100 JAHREN
WÜNSCHT MAKKABI FRANKFURT VIEL ERFOLG

Germany Representative Offices:
Frankfurt: Tel: +(49)69-288-031 · **Berlin:** Tel: +(49)30-2579-8804
Bank Leumi Israel - Global Private Banking Centers:
Tel Aviv: Tel: +(972)3-621-7333 · **Jerusalem:** Tel: +(972)2-620-1811
Leumi Private Bank Switzerland:
Zurich: Tel: +(41)58-207-9111 · **Geneva:** Tel: +(41)58-207-3555

לאומי
leumi
www.bankleumi.com

Tennis-Herren

Wie im letzten Jahr erkämpfte die Mannschaft den zweiten Platz in ihrer Gruppe,der Bezirksoberliga Frankfurt; dieses Jahr sogar punktgleich mit dem Saisonsieger. Die Stammmannschaft spielte in der Aufstellung **Motti Tichauer, Benno Raibstein** (Kapitän), **Jean Wyrobnik, Paul Alpar** und wurde durch Doppelspezialist **Raffi Luwisch** verstärkt. Zu einzelnen Einsätzen kamen auch **Leo Majerczik** und **Richard Heuberger**.

Zum Aufeinandertreffen der beiden Gruppenersten kam es schon in der zweiten Runde. Der Gegner erschien mit einem Spielertrainer und einigen Spielern, die sonst in höheren Klassen spielen, und ließ unserer Mannschaft keine Chance. Makkabi steckte die Niederlage weg und gewann alle restlichen Spiele trotz gelegentlicher Ausfälle wegen Verletzung und Urlaub. Da der spätere Saisonsieger einmal mit einer schwachen Aufstellung patzte, wurde es zum Schluss noch spannend. Am Ende entschied das bessere Satzverhältnis.

BLACKWOOD CAPITAL GROUP

Wir wünschen TuS Makkabi Frankfurt
ein erfolgreiches und sportliches Jahr 2014.
Ronny Grosman & Thomas Kardos

Große Bockenheimer Straße 33-35 | 60313 Frankfurt am Main/Germany
Tel: +49 (69) 92 88 304 0 | E-mail: info@blackwoodcapital.com | www.blackwoodcapital.com

CITY HOTEL WIESBADEN ★★★
Finkel & Finkel GbR

Wellritzstraße 6, 65183 Wiesbaden
Tel.: 0611-92 77 69 5-0
Fax: 0611-92 77 69 555
info@cityhotelwiesbaden.de
www.cityhotelwiesbaden.de

Welt der Bodenbeläge seit 1923!
ANTON RAUMGESTALTUNG
+ Beratung
+ Ausführung
+ Reparatur

PARKETT · LAMINAT · TEPPICHBÖDEN · GARDINEN

Riesensortiment + Gigantische Ausstellung mit Parkplatz

Wir wünschen allen Kunden,
Freunden und Bekannten ein gesundes und glückliches Neues Jahr
HAPPY CHANNUKAH
Shirly, Zory, Robert, Henry und Marc Naftaliev

Anton GmbH · Bolongarostr. 59 · 65934 Frankfurt am Main
Telefon: 069 - 25 6666 80 · Telefax: 069 - 25 6666 888
www.anton-raumgestaltung.de · E-mail: info@anton-raumgestaltung.de

AZASPORTS
ENTERTAINMENT

wünscht allen
Mitgliedern und Freunden von
Makkabi Frankfurt
„Happy Chanukka"

www.fs-pro.de

real sport
entertainment GmbH

Bewegen Sie den Ball... wir bewegen den Rest.

Real Sport wünscht Makkabi
und all seinen Kunden
ein gesegnetes Chanukkafest

Unser Angebot:
- Indoor und Outdoor Sportanlage
- Indoor Soccer, Beach Volley
- Outdoor Soccer
- Sport-Bar + Restaurant
- Events, Kindergeburtstage, Firmenveranstaltungen, Turniere

Real Sport Entertainment GmbH
August-Schanz-Str. 24-26, 60433 Frankfurt
Tel: 069 / 9 54 07 - 682, Fax: 069 / 9 54 07-684, info@rse-group.de

Alle Infos: www.rse-group.de

Jedes Jahr ein Schritt weiter

Was unsere Tennis-Damen jedes Jahr dazu lernen ist echt super. Als Makkabi vor wenigen Jahren seine Damentennis-Truppe wieder aktivierte, hoffte man in erster Linie, dass die Mannschaft den Ehrgeiz behält und eine längere Zeit am Ball bleibt. Unsere Damen haben diese Erwartung aber weit übertroffen. Obwohl man vorletzte Saison nicht ein Sieg errungen konnte, blieb das Team weiter ehrgeizig bei der Sache und verbesserte sich in allen Belangen. So kam es am 22.06.2013 auf unserer Heimspielanlage in Ginnheim gegen die TSG Nordwest II zum ersten Erfolg dieses Teams. Mit einem 10:4 Erfolg ragten unsere Damen heraus und schaukelten den groß gefeierten Sieg nach Hause. Die Mannschaftshelden an diesem Tag hießen: Massi Wyrobnik, Anetta Kranz, Ziwa Lasowski, Maya Meyer und Mannschaftsorganisatorin Vered zur Panzer. Natürlich besteht das Team nicht nur aus diesen fünf Heldinnen. Fester Bestandteil ist zusätzlich die an Nr. 1 gesetzte **Carmelia Laszlo**, sowie **Jenny Sommer, Debby Friedman, Francine Lenkiewicz, Gabi Milnitzki, Hanna Abraham, Linda Martin, Sophie Pollok** und **Beate Simonsohn**.

Es ist wirklich toll zu sehen, wie die Mannschaft sich entwickelt hat. Inzwischen ist die Begeisterung sogar so groß, dass Freundschaftsspiele wie z.B. gegen die FTG organisiert werden. Der Verein ist stolz auf euch und freut sich das Team auf dem weiteren Weg zu begleiten!

Makkabi Chai!

TümAbbruch GmbH

Wir verschaffen Ihnen Platz für Neues.

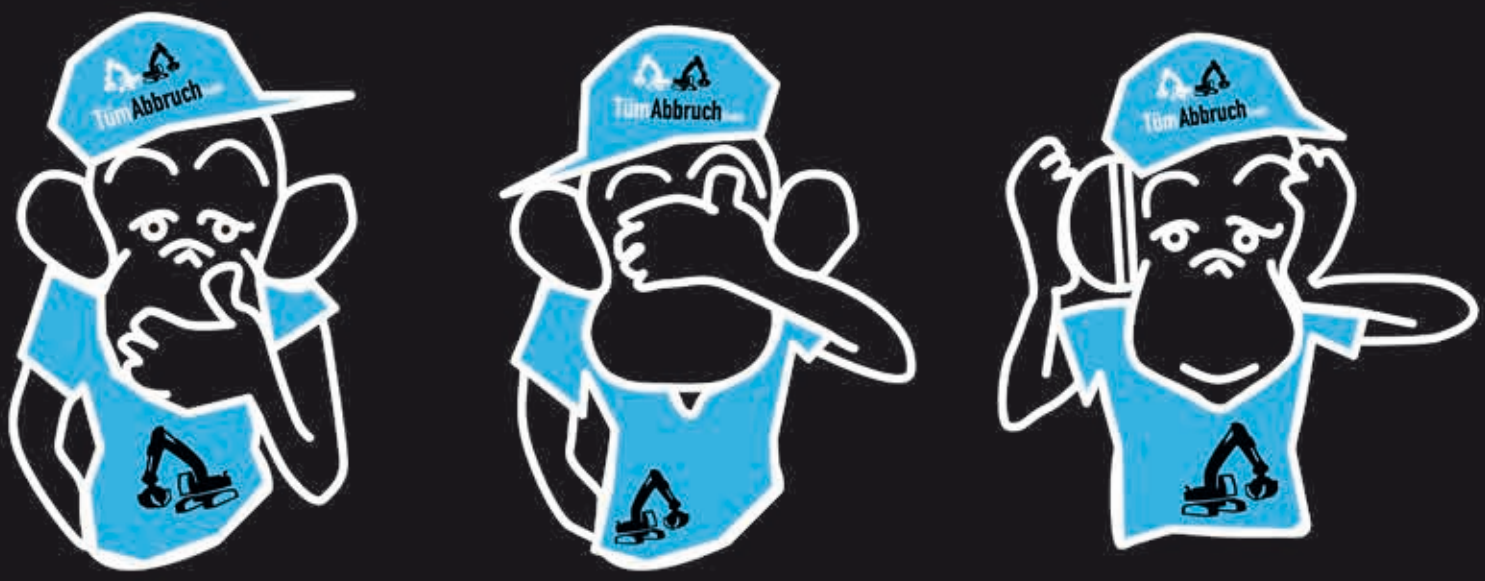

Schützenstraße 1A
65795 Hattersheim

Tel.: +49 (0) 69-17 55 43 74
Fax: +49 (0) 69-17 55 41 74

Mobil: +49 (0) 17 4-936 41 63

www.tuemgmbh.de
info@tuemgmbh.de

Die neue Tennis-Jugend

Letzten Sommer ging Makkabi Frankfurt mit einer Jugendmannschaft an den Start. Die Mannschaft bestand aus **Noam Petri, Ron Jost, Ben Nadler, Noah Porter, David Stanke, David Maric, Rafael Rüger, Marc Roman** und **Max Tsibulskis**. Bei den ersten Spielen waren die Jungs meist noch sehr nervös. Allerdings war es toll anzusehen, wie sich die Jungs von Spiel zu Spiel weiterentwickelten. Im Endeffekt hätte man sogar zwei Mannschaften melden können, da die Begeisterung innerhalb der Gruppe sehr groß war. Mit dieser Gruppe kann sich Makkabi auf eine tolle Zukunft freuen. Makkabi Chai!

Damit Kochen zum Erlebnis wird!

In gemütlicher Atmosphäre einen kulinarischen Abend verbringen und in geselliger Stimmung das selbst zubereitete Menü genießen: Das ist Kochen in der Kochschule Mirko Reeh. Mit einer Kombination aus traditionellen und außergewöhnlichen Rezepten sowie seiner einzigartigen Art lässt Mirko Ihren Abend zum Erlebnis werden.

Neu in Frankfurt!
Das völlig neue Restauranterlebnis - Private Food Club – Mirkos Wohnzimmerküche

MIRKO REEH feel good food
Wiesenstraße 33 | D-60385 Frankfurt
Fon +49 (0) 69 / 94 50 71-0 | www.mirko-reeh.com

Sport für Menschen mit Behinderung

Bereits seit mehreren Jahren bietet Makkabi Frankfurt „Sport für Menschen mit Behinderung" an. Hierbei werden Menschen mit körperlicher und geistlicher Beeinträchtigung geschult, selbstbewusster im Alltag mit der Situation umzugehen. Da die Teilnehmer in der Gruppe arbeiten, fällt es den meisten auch einfacher, mitzuarbeiten. Der Kurs findet jeden zweiten Sonntag im Altenzentrum statt.

Schwarzbart + Partner

Ingenieurbüro für Tragwerksplanung

Neubau Verwaltungsgebäude BASF, Ludwigshafen
Neubau Vodafone Zentrale Düsseldorf
Neubau Occidens Bockenheimer Landstraße, Frankfurt
Neubau Klinikum Offenbach
Neubau/Umbau Procter & Gamble, Schwalbach
Neubau Hotel am Hauptbahnhof, Berlin
Neubau Clariant Innovation Center, Frankfurt-Höchst

Im Vogelsgesang 4
60488 Frankfurt / Main
Tel.: 069 / 95 80 110
Fax: 069 / 58 92 76
frankfurt@schwarzbartundpartner.de

Wielandstr. 5a / Kantstr. 35
10625 Berlin
Tel.: 030 / 30 81 96 47
Fax: 030 / 30 81 96 48
berlin@schwarzbartundpartner.de

Lindenpark 13
04178 Leipzig
Tel.: 0341 / 9 40 57 29
Fax: 0341 / 9 40 57 30
leipzig@schwarzbartundpartner.de

STARKE ARGUMENTE FÜR WICHTIGE VORHABEN.

„Hammering Man" vor dem Messeturm in Frankfurt

TRAUMIMMOBILIE BEIM TESTSIEGER FINANZIEREN.

Frankfurter Volksbank

Marktstraße 5, 60388 Frankfurt am Main
Telefon 06109 7667-13950

Tischtennis für die Junggebliebenen

Seit dem Frühjahr 2013 gibt es die Ü55-Tischtennis-Abteilung. Immer montags von 18.15 bis 19.30 Uhr treffen sich die Teilnehmer in der Sporthalle des Philanthropins und spielen unter der Leitung von **Herrn Fejler** den beliebten Rückschlagsport.
Dabei geht es für die Teilnehmer hauptsächlich um den Spaß am Spiel. Generell ist die Atmosphäre sehr entspannt, was man direkt nach Betreten der Halle merken kann. Neue nette Leute kennen zulernen ist hier ebenfalls nicht schwer.
Außerdem halten sich die nicht mehr so jungen Teilnehmer fit und tun damit was für ihre Gesundheit. Denn Bewegung ist vor allem im Alter sehr wichtig.

Am Anfang einer Trainingseinheit wird erstmal ganz gemütlich aufgebaut. In aller Ruhe werden die Tischtennisplatten geholt und Banden aufgestellt. Dann geht es auch schon los. Pro Platte spielen immer zwei gegeneinander. Nach einigen Minuten wechselt dann der Gegenspieler. Dabei wird immer der ein oder andere Witz raus gehauen. Es gibt also immer was zu lachen.
Demnächst sind auch Freundschaftsspiele gegen ähnliche Tischtennisgruppen anderer Vereine geplant.

Wer also Spaß an Tischtennis hat und sich in seinen besten Jahren befindet, sollte unbedingt mal vorbeischauen. Die Ü55-Tischtennis-Abteilung sucht noch neue Mitglieder.

RAFAEL HERLICH
FOTOGRAF
www.foto-herlich.de
Schweinfurter Weg 57
D•60599 Frankfurt
info@foto-herlich.de
Tel.: +49 (0)69 631 53 438
Mobil: +49 (0)162 445 44 80

Welt der Fliesen seit 1923!
ANTON
Fliesen + Naturstein
+ Beratung
+ Planung
+ Verlegung
+ Reparatur
Boden-, Wandfliesen · Naturstein · Marmor · Granit
Travertin · Onyx · Sandstein · Mosaik · Keramik
Riesensortiment + Gigantische Ausstellung mit Parkplatz
Wir wünschen allen Kunden,
Freunden und Bekannten ein gesundes und glückliches Neues Jahr
HAPPY CHANNUKAH
Shirly, Zory, Robert, Henry und Marc Naftaliev
Anton GmbH · Bolongarostr. 59 · 65934 Frankfurt am Main
Telefon: 069 - 25 6666 80 · Telefax: 069 - 25 6666 888
www.anton-fliesen.de · E-mail: info@anton-fliesen.de

Mission: 2 Jahre – 2 Aufstiege

Nachdem die Mannschaft vor zwei Jahren dem Abstieg aus der Kreisliga entgehen konnte und eigentlich nur den Aufstieg in die Bezirksklasse im Blick hatte, musste man letzte Saison aufgrund einer instabilen Mannschaftsstruktur leider den Gang in die 1. Kreisklasse antreten.

Nach dieser für alle Beteiligten total enttäuschenden Saison, wurden mit der Verpflichtung von dem alten Makkabäer **Micky Martin** sowie **Zijad Smajic** aus Zeilsheim und Wolfgang Müller aus Kronberg zumindest theoretisch die Weichen für eine harmonische und erfolgreiche Zukunft der Makkabi Tischtennisherren gelegt.

Wie auch schon in den Jahren zu vor gilt Makkabi, zumindest vom Papier her, als Topfavorit auf den Aufstieg. Doch die Frage, die sich die Tischtennisgemeinde und auch Makkabi selbst bisher jedes Jahr aufs Neue stellte, ist, ob es dem neuformierten Team gelingt, die Mehrheit der Spiele in Bestbesetzung zu absolvieren und ihrer Favoritenrolle endlich auch gerecht zu werden.

Man durfte gespannt sein wie das Zusammenspiel der drei Neuzugänge mit der „alten" Makkabigarde bestehend aus **Alex Skulener, Daniel Hiemisch, Holger Heil, Martin Bisicky, Gökhan Cölkusu** sowie **Boris Lurie** funktionieren wird.

Nach nunmehr sechs Spieltagen, kann man nur erahnen was diese Mannschaft im Stande ist zu leisten. Nach deutlichen Heimsiegen im Philantropin gegen DJK-SG Zeilsheim III (9:3), TSG Oberrad VI und TGS Vorwärts Frankfurt III (jeweils 9:0) sowie bei SV Blau-Gelb Frankfurt V (9:0), Eintracht Frankfurt IV und TuS Hausen 1860 IV (jeweils 9:1) führt das Team die Tabelle souverän und ohne Punkt-

verlust an. Dabei ist besonders hervorzuheben, dass die Mannschaft noch kein einziges Doppel abgegeben hat (Doppelbilanz 18:0) und Alex Skulener, Daniel Hiemisch, Holger Heil, Gökhan Cölkusu sowie Boris Lurie bisher alle ihre Einzelpartien für sich entscheiden konnten.

Somit hat die Mannschaft den direkten Wiederaufstieg in die Kreisliga fest im Blick, damit im folgenden Jahr endgültig der Durchbruch in den Bezirk in Angriff genommen werden kann.

So kann der Neuaufbau der Tischtennisabteilung weitergehen!

Mit dem bisher erfolgreichen Saisonverlauf und dem neu eingeschlagenen Weg hofft die Tischtennisabteilung überzeugen zu können und, vielleicht auch schon zur Rückrunde, weitere Neuzugänge, sei es Vereinsspieler oder Hobbykicker, bei Makkabi begrüßen zu dürfen. In diesem Sinne wünscht Makkabi Tischtennis allen Freunden und Mitgliedern ein gesundes und erfolgreiches neues Jahr! Makkabi Chai!

Jetzt kommt deine Zeit.

01806/663105* Fachhandel

Ermöglicht durch das HighSpeed Netz von Unitymedia.
unitymedia.de/horizon

horizon | unitymedia

*20Cent/Anruf aus dem dt. Festnetz, max. 60 Cent/Anruf aus Mobilfunknetzen.

Jugendarbeit zahlt sich aus

Die Jugendarbeit in der Tischtennisabteilung fängt an Früchte zu tragen! Betreut von unserem Herrenspieler Daniel Hiemisch nehmen mittlerweile bis zu 15 Kinder am Trainingsbetrieb teil und somit konnte für die Saison 2013/2014 nicht nur eine männliche Jugend sondern erstmals auch eine Schülermannschaft zum Spielbetrieb gemeldet werden. Vertreten durch **Boris Galperin, Johann Jacob, Marcel Morris, Tim Brakowski** sowie **Yannis Vourtos** spielt die neugegründete Schülermannschft eine solide Runde und befindet sich momentan im gesicherten Mittelfeld der Tabelle. Dem steht die männliche Jugend in Vertretung von unseren beiden Topspielern **Alon Ishay** und **Marek Bezyma** sowie **Jan Weber** und **Cheng Yuanning** in keinster Weise nach und liegt nach zwei Saisonsiegen und vier Niederlagen auf dem achten Tabellenplatz.
Falls auch Ihr Kind Interesse am Tischtennissport hat, Jugendtraining findet jeden Dienstag und Mittwoch von 17.15 bis 19:00 im Philantropin statt. Die Jugendabteilung freut sich über jedes weitere neue Mitglied.

GASTRONOMIE

da Claudio

Elbinger Straße 4 ▪ 60487 Frankfurt/Main
Telefon: 069 - 56 54 71 ▪ **Fax:** 069 - 56 26 75
claudio@da-claudio.de ▪ www.da-claudio.de

Montag – Freitag:	12.00 – 15.00 Uhr 18.00 – 23.00 Uhr
Samstag:	18.00 – 23.00 Uhr
Sonntag:	Ruhetag!

Verwalten ist Vertrauenssache!

Kaufmännische Verwaltung *
- Mietenbuchhaltung
- Zahlungsverkehr
- Nebenkostenabrechnung
- Mahnwesen
- Monatliches Reporting

Technische Verwaltung *
- Steuerung Instandhaltung
- Auswahl Dienstleister
- Kontrolle Dienstleister
- Bau- und Projektsteuerung
- Gewährleistungsverfolgung

Allgemeine Verwaltung *
- Objektbetreuung
- Mieterbetreuung
- Neuvermietung
- Leerstandsminimierung
- Durchsetzung Mieterhöhungen

Vertragliche Verwaltung *
- Vertragsgestaltung
- Mietverträge
- Wartungsverträge
- Versicherungsverträge
- Steuerung der Fachanwälte

* Alle Leistungen bieten wir auch einzeln an (z.B. nur die Buchhaltung).
Sie profitieren von festen Honoraren ohne versteckte Zusatzkosten.
Kostenlose Einwertung Ihrer Objekte 1x im Jahr!

EVPM
PROPERTY MANAGEMENT
FRANKFURT
Ein Unternehmen der Engel & Völkers Main-Taunus GmbH

Ihre Immobilienverwaltung im Rhein-Main-Gebiet
EVPM Frankfurt-Hessen GmbH · Taunusanlage 18 · 60325 Frankfurt · Tel. 069-2475755-80 · www.evpmhessen.de · frankfurt@evpm.de

Unsere Stars von Morgen

Unsere Kleinsten sind auch schon in der Sporthalle aktiv. Jeden Mittwoch von 15:30 bis 17 Uhr treffen sich die Toddlers mit ihren Eltern in der Sporthalle der Jüdischen Gemeinde. Dort ist schon ein großer Parcour mit vielen, verschiedenen Sportgeräten aufgebaut. Die Sprossenwand, Rollbretter und das Trampolin stehen auch zur Verfügung. Es gibt auch noch eine Ecke mit Stoffbausteinen und jede Menge verschiedener Bälle.
Die Kinder im Alter von eineinhalb bis dreieinhalb Jahren können sich hier 3 und neue Dinge erkunden. Sie entwickeln ihre eigenen Fertigkeiten und jeder überwindet auf seine eigene Art und Weise die verschiedenen Hindernisse und Stationen. Zur Hilfe stehen nicht nur die Übungsleiter Malik Zahary, Masal Asafov und Silvina Nebel, sondern auch die engagierten Eltern. Auf diese Weise lernen die Kinder spielerisch ihre eigenen Fähigkeiten kennen und lernen dabei einiges Neues.

Durch die große Auswahl an Spielgeräten und Bällen, die sie auf dem Spielplatz nicht finden, können die Kinder auch Dinge ausprobieren, zu denen sie sonst eher keine Möglichkeit haben. So sammeln sie auch neue Erfahrungen.
Meist beginnen die Kinder mit den kleineren Stationen, wie z.B. Softbälle, Ringe oder Stoffbausteine, bevor es dann auf das Trampolin oder den großen Parcours geht.
Das besondere bei Toddlers ist die Zusammenarbeit der Kinder mit ihren Elterrn. Die Betreuer stehen zur Stelle, wenn das Kind mehr Sicherheit oder Mut an den Geräten benötigt.
Das Ziele bei Toddlers sind nämlich die freie Entfaltung und Bewegung, ohne eine Vorgabe, selbst zu finden und zu entscheiden, um so die neugewonnen Erfahrungen anzuwenden.
Wir hoffen, dass die Kinder und auch die Eltern weiterhin viel Spaß haben und freuen uns über jedes neue Mitglied!

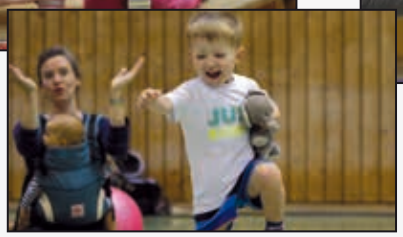

Alles aus einer Hand

CONREC

Abfallprobleme ?
Rufen Sie uns an !

-> Container-Service
-> Sonderabfallentsorgung
-> Entsorgungsdienstleistungen
-> Behälter von 1 bis 54 cbm
-> Lagerauflösung mit Personal

CONREC GmbH
Gesellschaft für Container-,
Recycling u. Umweltdienste mbH
Justus-von-Liebig-Straße 13
63110 Rodgau - Jügesheim
Telefon: 0 61 06 / 8402 - 0
oder per Fax: 0 61 06 / 12 008

your shirts

GRAFIK IDEE
TEXTILWERBUNG
seit 1987

grafik-idee.de

DJ ILYA
für alle Gelegenheiten

- Bar & Bat Mizwot
- Parties
- Hochzeiten
- Empfänge
und mehr...

FÜR WEITERE INFORMATIONEN KONTAKTIEREN SIE:
Ilya Daboosh + PHONE. 0176-22517778 + EMAIL. idaboosh77@gmail.com

Die Zumba-Welle

Zumba ist ein Fitness-Konzept, dass in den 1990er Jahren vom Tänzer und Choreographen Alberto „Beto" Perez in Kolumbien kreiert wurde. Dieser berichtet auf seiner Homepage, er habe in den 1990ern bei einem von ihm geleiteten Aerobic-Kurs die Musikkassette vergessen. Damit der Kurs nicht ausfiel, bediente er sich der einzigen ihm verfügbaren Musik – den Kassetten aus seinem Auto. Diese enthielten traditionellen Latin Salsa und Merengue, weshalb er improvisieren musste und den Kurs zu diesen für die Kursteilnehmer ungewohnten Rhythmen leitete. Dies fand sofort Anklang und war damit die Geburtsstunde des Zumbas.

Die „Zumba-Welle" schwappte zunächst von Südamerika in die Vereinigten Staaten und von dort nach Europa.
Heute findet man Zumba im Sportangebot von fast jedem Fitnessstudio, Sportverein und Tanzschule.
Die Tanzbewegungen werden von Salsa, Merengue und Cumbia aber auch Reggaeton, Oriental und Bollywood rhythmisch unterstützt und reißen jeden mit, sodass kein Fuß still steht.

Zumba ist nicht nur gut für die Fitness, sondern fördert auch das Herzkreislaufsystem und das Taktgefühl. Aber am wichtigsten ist, dass es glücklich macht! Man kann sehr gut beobachten, dass die Teilnehmerinnen und Teilnehmer nach dem Training deutlich besser gelaunt sind als zuvor.

Makkabi bietet jeden Montagabend von 19 bis 20 Uhr Zumba im Spiegelsaal des Philanthropins an. Dabei gibt es keine Alterbeschränkung. Auch sind Männer, die bei Zumba ohnehin nicht oft anzutreffen sind, herzlich willkommen.
Unsere tolle neue Trainerin bringt ihnen die Tanzschritte mit viel Spaß innerhalb von kürzester Zeit bei.
Wer sich also auch von der Zumba-Welle mitreißen lassen will, kann gerne zu uns ins Probetraining kommen und sich einen Einblick verschaffen. Neue Teilnehmer sind immer herzlich willkommen.

Dr. Dieter Graumann und Familie

wünschen

ALLEN
MAKKABI - MITGLIEDERN

sowie allen ihren Freunden und Bekannten
ein frohes Chanukkafest

Impressum

Impressum

Herausgeber:
TuS Makkabi Frankfurt e.V.
Westendstraße 43
60325 Frankfurt
Telefon: 069 / 75 19 20
Fax: 069 / 74 09 08 84
Öffnungszeiten:
Montags bis Freitags von 09.00 - 14.00 Uhr

Redaktionelle Mitarbeit:
Roman Zurek, Thomas Berger, Jan Niclas Schmidt, Nora Gangel, Robert Wainer und Daniel Bestgen

Anzeigenleitung und -management:
Sabina Liebensohn-Jammer, Alon Meyer, Ronny Weiner, Sabine Weiss

Lektorat:
Benny Graumann

Layout, Satz, Reinzeichnung:
Datenfluss - Agentur für Mediengestaltung
www.datenfluss.de
Telefon: 069 / 90 54 52 52

Druck:
Druckerei Imbescheidt GmbH & Co. KG
Telefon: 069 / 96 74 54 0

Spendenkonto

Commerzbank Frankfurt am Main
BLZ: 500 400 00
Kto.-Nr.: 661 88 88
IBAN: DE79 5004 0000 0661 8888 00
BIC: COBADEFFXXX

www.makkabi-frankfurt.de
office@makkabi-frankfurt.de

We would like to thank...

24th Avenue 172
Abaci 85
Adems Früchtebazar 180
Adler Immobilien 146
AHG Immobilien 4
Allianz Dincer 136
Allianz Ergül 161
Allianz Nasgowitz 8
Allianz Rose 142
Animatio 150
Anton GmbH 159, 172, 200, 205
Apotheke am Reuterweg 112
Areal Consulting 83
Aroma Falafel 191
Art Bau 138
Autohaus Avalon 125
Aviation Broker 181
Aza Sports 200
Badetraum 166
Bank Bernhard Bankbau 198
Bank Hapoalim 14
Bank Leumi 198
Bank Mizrahi 192
Barraci Sicherheitsdienst 198
Bentley 176
Best Bodylines 162
BHF Bank 36
Blackwood Capital Group 200
BMW Gaspers 219
Brillen Brenner 8
Bull & Bear 144
Büsing Ingenieure 44
Büsing, Müffelmann & Theye 190
Buster Pasta 91
Cafe Caramel 214
Center Immobilien 132
Ceros 124
Chewre Kadisha 172
City Hotel Wiesbaden 200
Commerzbank 116
Conrec 212
Copy Gigant 39
Da Claudio 210
Dahler & Company 107
Danel Feinkost 140
Das Depot 23
Datenfluss 168
Diesenhaus Ram 35, 74
DJ Ilya Daboosh 212
DJ Sivan Neuman 184
Dorn Bauelemente 72
Dr. Anja Gutmark 110
Dr. Dubi Süssmann 111
Dr. Eduard Sandberg 110
Dr. Hegerl 112
Dr. Karin Kurz 111
Dr. Lichtenstein 111
Dr. Liebensohn 111
Dr. Lipinski 111
Dr. Maja Firlé 110
Dr. Mann 111
Dr. Marcoviceanu 113
Dr. Michael Janis 111
Dr. Roitmann 111
Dr. Roy Süssmann 111
Dr. Schleussner 112
Dr. Simonsohn 110
Dr. Zandberg 112
Duplicate 127
ELAL 68
Elektro Ehinger 118
Engel & Völkers 220
Ergo Versicherung 47
Eschenheimer Turm 130
Esra 104
Eugen Kletti 91
EVPM 210
Fahrschul-Team H. Schröder 184
Familie Davidovski 72
Familie Faktor 123
Familie Graumann 213
Familie Prof. Dr. Korn 118
Familie Ronny Wiener 44
Familie Taubenblatt 128
Familie Trost All Seasons 118
Farbenhaus Gallus 118
Fensterbau Pauli 106
Flora Style 114
Frankfurter Sparkasse 48
Frankfurter Volksbank 204
G. Keller GmbH 146
Gekko Management 80
GHG 26
Gibson 137
Gioia 130
Glaabsbräu 27
Glasbau Azirovic 168
Gonder 79
Graff Pelze 150
Grafik Idee 212
Groß & Partner 194
Haarwerk 21
Hein Vermietung 182
Helbig Kanalreinigung 115
HiFi Profis 11
Hotel Bornheimer Hof 128
Hotel Flemmings 92
Hotel Hamburger Hof 144
Hotel am Kurfürstenplatz 72
Hotel Manhattan 66
Hotel Münchener Hof 172
Hotel National Continental 139
Hotel Sophien und Senator 118
Hotel Villa Florentina 207
I-Events 154
Inbar Oppenheimer 128
Intergration Factory 166
Ista 141
Jaloucity 150
Kämpf & Co. 32
Kansy Schreinerei 48
Kerbel Elektrotechnik 172
Kilic Raumausstattung 103
Le Café 159
Land Rover 197
Langer Parkett 138
Lemperle Architekturbüro 72
Leon Automobilhaus 166
Mama & Co 124
Mango 48
Marriott Hotel 179
Max Baum Immobilien 140
MCM Colina 30
Meat Us 76
Megaron 142
Mercedes Benz 27
Milbor Hotel Group 103
Milnitzki Immobilien 192
Minai Immobilienverwaltung 142
Mirko Reeh 203
MLK Marek Lieberberg 137
Moormann & Mühlbauer 145
More for Less 96
My Thai 191
Naftaliev Uhren & Schmuck 107
NAI Apollo 19
Naspa 56
Notar Höly 79
Öksüz Metallbau 44
Oosten 192
OR Laser 56
Panteha Vollreinigung 182
Pelze am Dornbusch 168
Philipp & Philipp 146
Plus Belle Kosmetik 185
Porsche 89
Pulver Elektronik 116
RA Alter & Knoch 124
RA Benjamin Graumann 128
RA Lenhart 152
Rafael Herlich 205
Rama V 65
Real Sport 200
Restaurant La Duchessa 168
Restaurant Classico 52
Restaurant Da Marietto 104
Restaurant Fontana di Trevi 128
Restaurant Saverios Florian 103
Restaurant Vini da Sabatini 60
Ristorante Isoletta 66
RFR 2
Rimon Kosher Deli 51
Rosenthal GmbH 156
Rucola 72
Sams Sportsbar 97
Sanitär Petzendorfer 185
Schang & Haxel 60
Scheck-In 107
Schöps 185
Schwarzbart und Partner 204
Silberberg 128
Sol Sports 172
Spice Kitchen 130
Spice Kitchen Kindermenü 180
Spitzweg Apotheke 113
Ströhmann Steinkult 106
Supermarket Marka 128
Taunussparkasse 42
Techem 100
Ten Minutes 167
Thai Express 76
The Roomstory 52
The Suite Hotel 104
Times Value 156
Tollhaus 140
Trattoria Amici 96
Tristan Catering 128
T-Shirt Star 114
Tüm Abbruch GmbH 202
Two Sense 189
Unity Media 208
Value Risk 162
Velvet 69
Verlagsbüro Krimmer 52
Villa Kennedy 174
Volvo 7
Von Hand zu Hand 190
von Poll 12
Westend Law 113
WIZO 143
WWDI Holding GmbH 148
Zaslawski 165
Zenzakan Ivory Club 158

TuS Makkabi Frankfurt bedankt sich für die tolle Unterstützung seiner Freunde und Förderer sowie bei allen Inserenten

Winterbelegung 2013 der Saison 13/14

	für das Alter	Wann?	Bei wem?
Philanthropin, Hebelstr. 17, 60318 Frankfurt am Main, Sporthalle			
Ballspiele	Kinder und Jugendliche	Montags 17.00 Uhr - 18.15 Uhr	Martin Rödler (martin@integrati.de)
Jüdische Gemeinde, Savignystr. 66, 60325 Frankfurt am Main, in der Sporthalle im 2. OG			
Ballsportfrühgewöhnung	Für Kinder	Dienstags 14.00 Uhr - 15.15 Uhr	Makkabi-Büro (069-751920)
Jüdische Gemeinde, Savignystr. 66, 60325 Frankfurt am Main, in der Sporthalle im 2. OG			
Basketball	Ballgruppe U 8	Mittwochs 13.00 Uhr - 15.00 Uhr	Malik Zahary (malik.zahary@gmail.com)
	U 10	Dienstags 15.30 Uhr - 17.00 Uhr	Malik Zahary (malik.zahary@gmail.com)
	U 12 / 1	Montags 15.00 Uhr - 17.00 Uhr Donnerstags 17.00 Uhr - 18.30 Uhr	Samuel Gross (samuelgross91@hotmail.com)
	U 12 / 2	Dienstags 15.30 Uhr - 17.00 Uhr	Malik Zahary (malik.zahary@gmail.com)
	U 14	Montags 17.00 Uhr - 18.30 Uhr Mittwochs 17.00 Uhr - 18.30 Uhr	Malik Zahary (malik.zahary@gmail.com) Josip Mihaljevic (livnjak@gmail.com)
	U 16	Dienstags 18.30 Uhr - 20.15 Uhr Donnerstags 18.30 Uhr - 20.15 Uhr	Pedja Glisic (glisic@gmx.net)
	U 18	Montags 18.30 Uhr - 20.15 Uhr Mittwochs 18.30 Uhr - 20.15 Uhr	Pedja Glisic (glisic@gmx.net)
	Makk 3 Herren	Dienstags 20.15 Uhr - 22.00 Uhr	Georg Chernyak (goga78@yahoo.com)
	Makk 2 Herren	Mittwochs 20.15 Uhr - 22.00 Uhr Sonntags 19.30 Uhr - 22.00 Uhr	Georg Chernyak (goga78@yahoo.com)
	Makk 1 Herren	Montags 20.15 Uhr - 22.00 Uhr Donnerstags 20.15 Uhr - 22.00 Uhr	Pedja Glisic (glisic@gmx.net)
Werner von Siemens Halle, Gutleutstr. 333 - 335, 60327 Frankfurt am Main			
Basketball	Makk 1 Herren	Mittwochs 21.00 Uhr - 22.30 Uhr	Samuel Gross (samuelgross91@hotmail.com)
Kleinen Halle der Philipp Holzmann Schule, Siolistr. 41, 60323 Frankfurt am Main			
Basketball	Ü40 Herren	Dienstags 20.00 Uhr - 22.00 Uhr	Samuel Gross (samuelgross91@hotmail.com)
Philanthropin, Hebelstr. 17, 60318 Frankfurt am Main, Sporthalle			
Basketball	U 10	Freitags 15.00 Uhr - 16.30 Uhr	Malik Zahary (malik.zahary@gmail.com)
	U 12 / 2	Freitags 15.00 Uhr - 16.30 Uhr	Malik Zahary (malik.zahary@gmail.com)
Jüdische Gemeinde, Savignystr. 66, 60325 Frankfurt am Main, in der Sporthalle im 2. OG			
Bewegungsförderung	ab 3-4 Jahren ab 1,5-3 Jahren	Donnerstags 15.00 Uhr - 16.00 Uhr Donnerstags 16.00 Uhr - 17.00 Uhr	Anna Wagner (info@makkabi-frankfurt.de)
Billard-Treff, Inheidenerstr. 67, 60385 Frankfurt am Main			
Billard	ab 16 Jahren	Dienstags bis Sonntags 20.00 Uhr - 01.00 Uhr	office@makkabi-frankfurt.de
Jüdische Gemeinde, Savignystr. 66, 60325 Frankfurt am Main, im Seniorenclub im EG			
Bridge	jedes Alter	Montags ab 19.00 Uhr	Dr. Leon Teuter (office@makkabi-frankfurt.de) Elisabeth Balzer (elabal@hotmail.com)
Philanthropin, Hebelstr. 17, 60318 Frankfurt am Main, Sporthalle			
Capoeira	5-8 Jahre	16.00 Uhr - 17.00 Uhr	Yossi Grair (office@makkabi-frankfurt.de)
	9-13 Jahre	17.00 Uhr - 18.00 Uhr	Yossi Grair (office@makkabi-frankfurt.de)
Jüdische Gemeinde, Savignystr. 66, 60325 Frankfurt am Main, Jugendzentrum			
Capoeira	ab 14 Jahren	20.30 Uhr - 22.00 Uhr	Yossi Grair (office@makkabi-frankfurt.de)

Ein Auszug aus unserem aktuellen Angebot. Änderungen vorbehalten!
Bei Fragen, bitte an unten stehende Adresse wenden.

Die Bürozeiten des Vereins sind Montags bis Freitags von 09.00 Uhr - 14.00 Uhr
Westendstraße 43, 60325 Frankfurt/Main, Telefon 069/751920, Fax 069/74090884
www.makkabi-frankfurt.de, info@makkabi-frankfurt.de

	für das Alter	Wann?	Bei wem?
Jüdische Gemeinde, Savignystr. 66, 60325 Frankfurt am Main, Jugendzentrum			
Damengymnastik		auf Anfrage	Makkabi-Büro (069-751920)
in der Halle des FTV, Pfingstweidstr. 7 (Nähe Zoo), 60316 Frankfurt am Main			
Fechten		Montags 16.00 Uhr - 18.00 Uhr & 18.00 Uhr - 20.00 Uhr	Arkadi Miretskij (wladislav.m@hotmail.com)
Philanthropin, Hebelstr. 17, 60318 Frankfurt am Main, Sporthalle			
Feldenkrais		Donnerstags 18.15 Uhr - 19.30 Uhr	Ruth Jäger (interim.rkj@t-online.de)
Trainiert wird auf der Bertramswiese nähe Dornbusch, am HR			
Fussball			
G1-Jugend	Jhg. ‘07 geboren	Montags 15.45 Uhr - 17.15 Uhr Donnerstags 15.45 Uhr - 17.15 Uhr	Bela Cohn-Bendit (b.cohn-bendit@gmx.de) Luis Engelhardt (luis-ffm@hotmail.de) LucaTanetschek (luca.tanetschek@gmx.de) Toivo Gonder (toivogonder@googlemail.com) Alexander Billasch
F3-Jugend	Jhg. ‘05/06 geboren	Dienstags 15.45 Uhr - 17.15 Uhr Donnerstags 15.45 Uhr - 17.15 Uhr	Robert Wainer (rtwr@live.de) Daniel Bestgen (daniel.bestgen1995@gmail.com) Johann Michalik
F2-Jugend	Jhg. ‘05 geboren	Montags 15.45 Uhr - 17.15 Uhr Donnerstags 15.45 Uhr - 17.15 Uhr	Max Klarmann (max.klarmann@t-online.de) ThiloTanetschek (thilo.tanetschek@gmx.de) Björn Peressini (up2001de@web.de)
F1-Jugend	Jhg. ‘05 geboren	Dienstags 15.45 Uhr - 17.15 Uhr Donnerstags 15.45 Uhr - 17.15 Uhr	Jani Schmidt (janischmidtmakkabi@gmail.com) Thomas Berger (berger.thomas21@gmail.com)
E4-Jugend	Jhg. ‘04 geboren	Montags 15.45 Uhr - 17.15 Uhr Donnerstags 15.45 Uhr - 17.15 Uhr	Simon Potgetier (simonp.sa@gmail.com) Eva-Maria Escherer (escherer@aol.com)
E3-Jugend	Jhg. ‘03 geboren	Dienstags 17.15 Uhr - 18.45 Uhr Donnerstags 17.15 Uhr - 18.45 Uhr	Johann Michalik Ivica Cvrlje (ivica.cvrlje@siemens.com)
E2-Jugend	Jhg. ‘04 geboren	Montag 17.15 Uhr - 18.45 Uhr Donnerstags 15.45 Uhr - 17.15 Uhr	Lasse Krakow (lasse.krakow@gmx.net) Paul Weiss (paul-max.Weiss@gmx.de) Emmanouil Vasileiladis Martin Bisicky (mbisicky@freenet.de)
E1-Jugend	Jhg. ‘03 geboren	Dienstags 15.45 Uhr - 17.15 Uhr Donnerstags 15.45 Uhr - 17.15 Uhr	Roy Rozenek (roy.rozenek@googlemail.com) Ilja Cinciper (daft-punk@live.de) Gabriel Saravini
D3-Jugend	Jhg.‘01/02 geboren	Montags 17.15 Uhr - 18.45 Uhr Donnerstags 17.15 Uhr - 18.45 Uhr	Enzo Alfano (enzo92@ymail.com) Minas Mandt (minasmandt@yahoo.de)
D2-Jugend	Jhg. ‘02 geboren	Dienstags 17.15 Uhr - 18.45 Uhr Donnerstags 17.15 Uhr - 18.45 Uhr	Roman Antonov (romanantonov@hotmail.com) Yohannes Kaleab (kaleab86@yahoo.de) James Ardinast (james@imaworld.de)
D1-Jugend	Jhg. ‘01 geboren	Dienstags 17.15 Uhr - 18.45 Uhr Donnerstags 17.15 Uhr - 18.45 Uhr	Max Eilingsfeld (max_e@hotmail.de) Benjamin Hensel (benjaminhensel@gmx.net) Sandro Huberman
C2-Jugend	Jhg. ‘00 geboren	Dienstags 17.15 Uhr - 18.45 Uhr Donnerstags 17.15 Uhr - 18.45 Uhr	Daniel Hopf (danielhopf-makkabi@outlook.de) Boris Mazlis (bmazlis@hotmail.de) Nora Gangel (nora_gangel@hotmail.de)
C1-Jugend	Jhg. ‘99 geboren	Montags 18.45 Uhr - 20.15 Uhr Donnerstags 18.45 Uhr - 20.15 Uhr	Benito Bonn (bebe_7@hotmail.de) Hakan Tekin (h.tekin@ing-diba.de) Kenan Akbas (akbaskenan@web.de)
B-Jugend	Jhg. ‘97/98 geboren	Dienstags 18.45 Uhr - 20.15 Uhr Donnerstags 18.45 Uhr - 20.15 Uhr	Nico Hohler (nicholashohler@hotmail.com) Franco Fuentes-Jung (franco069@hotmail.de) Roy Rozenek (roy.rozenek@googlemail.com)
A-Jugend	Jhg. ‘95/96 geboren	Montags 19.00 Uhr - 20.30 Uhr Donnerstags 19.00 Uhr - 20.30 Uhr	Kenan Muratagic (kenan_muratagic_1989@hotmail.de) Mustafa Yollu (m.yollu81@web.de) Ibrahim Öztas (ibrahim_oeztas@yahoo.de)
Herren 2	Jhg. ab ‘93 geboren	Dienstags 19.00 Uhr - 20.30 Uhr Donnerstags 19.00 Uhr - 20.30 Uhr	Afsal Gardezi (gardezi@arcor.de) Yan Hurevych (hurevych@yahoo.de)
Herren 1	Jhg. ab ‘94 geboren	Dienstags 19.00 Uhr - 20.30 Uhr Donnerstags 19.00 Uhr - 20.30 Uhr	Ersin Kizarmis,Hicham Elmrhanni Roman Zurek (rzurek84@gmail.com) Dudi Blau
Nach Absprache			
Golf	jedes Alter	nach Absprache	Leo Friedmann (Golf@makkabi-frankfurt.de)
Werner-von-Siemens-Schule, Gutleutstr. 333-335, 60327 Frankfurt am Main			
Handball	ab 16 Jahre	Montags 21.00 Uhr - 22.30 Uhr	Dr. E. Sandberg (ed.sandberg@t-online.de) Uri Reznik (u.resnik@or-laser.de)
Liesl-Östreicher-Schule, Boskoopstr. 6, 60435 Frankfurt am Main			
Handball	ab 16 Jahre	Donnerstags 20.30 Uhr - 22.00 Uhr	Dr. E. Sandberg (ed.sandberg@t-online.de) Uri Reznik (u.resnik@or-laser.de)
Jüdische Gemeinde, Savignystr. 66, 60325 Frankfurt am Main, Jugendzentrum			
Judo	U 16	Dienstags 17.00 Uhr - 18.30 Uhr	Leon Guchlerner (leon.guchlerner@googlemail.com)
Gaußstr. 12, 60316 Frankfurt am Main			
Kung Fu	Erwachsene	Montags und Mittwochs 20.00 Uhr - 21.30 Uhr	office@makkabi-frankfurt.de

	für das Alter	Wann?	Bei wem?
Jüdische Gemeinde, Savignystr. 66, 60325 Frankfurt am Main, in der Sporthalle im 2. OG			
Krav Maga	Kinder	Mittwochs 17.00 Uhr - 18.15 Uhr	Arkadi Markhadev (arkadiization@hotmail.de)
Philanthropin, Hebelstr. 17, 60318 Frankfurt am Main, Sporthalle			
Krav Maga	Erwachsene	Montags und Mittwochs 19.30 - 21.00 Uhr	Oliver Dainow (oli_dainow@gmx.de)
FFM Bornheim, Gaußstr. 12, 60316 Frankfurt am Main			
Kung Fu Fun		Mittwochs 15.00 Uhr - 16.00 Uhr	George Ford (office@makkabi-frankfurt.de)
wechselnde Ort			
Laufen	jedes Alter	wechselnd siehe Homepage	gils_mail@yahoo.com
Jüdische Gemeinde, Savignystr. 66, 60325 Frankfurt am Main, im Seniorenclub im EG			
Mummy Fit	Erwachsene	wechselnd siehe Homepage	Olivera Greisman (olivera@mummyfit.net)
Jüdische Gemeinde, Savignystr. 66, 60325 Frankfurt am Main, im Seniorenclub im EG			
Schach	Hort Schach	Mittwochs 13.30 Uhr - 14.45 Uhr	e.guever@jg-ffm.de
	Kinder Fortgeschrittene 1	Mittwochs 16.00 Uhr - 18.15 Uhr	Andrea Wissler-Greif (an.wig@mac.com) Elena Baskina (elena_baskina@yahoo.de)
	Kinder Fortgeschrittene 2	Mittwochs 18.15 Uhr - 20.30 Uhr	Andrea Wissler-Greif (an.wig@mac.com) Elena Baskina (elena_baskina@yahoo.de)
	Senioren	Montags und Mittwochs 15.30 Uhr - 18.30 Uhr	semenkletsermann@yahoo.de
Fitcom, Frankfurt am Main			
Schwimmen		nach Absprache	Herr Dauer (info@makkabi-frankfurt.de)
im Schwimmbad der Wöhlerschule, 60320 Frankfurt am Main (Dornbusch)			
Schwimmen	Für 3 - 5 Jährige	Freitags 14.00 Uhr - 15.30 Uhr	Makkabi-Büro (069-751920)
FFM Bornheim, Gaußstr. 12, 60316 Frankfurt am Main			
Selbstverteidigung		Freitags 9.00 Uhr - 10.00 Uhr	George Ford (office@makkabi-frankfurt.de)
Jüdisches Seniorenzentrum, Bornheimer Landwehr 79, 60385 Frankfurt am Main			
Sport für Menschen mit Behinderung		Sonntags 12.30 Uhr - 14.00 Uhr	Alexander Basov (basov@gmx.de)
nach Rücksprache			
Sportschiessen		Montags (nach Rücksprache)	Marius Marcoviceanu (dr.marcoviceanu@gmail.com)
Fitness Company in Eckenheim, Karl-von-Drais-Str. 5a, 60435 Frankfurt am Main			
Squash	Jugendliche und Erwachsene	Dienstags 20.00 Uhr - 22.00 Uhr	Henk Meijer & Charlie Meijer (squash@makkabi-frankfurt.de)
Gaußstr. 12, 60316 Frankfurt am Main			
Taek-Won Do		Montags 16.30 Uhr - 18.30 Uhr Dienstags 16.00 Uhr - 18.00 Uhr Freitags 15.00 Uhr - 16.00 Uhr	office@makkabi-frankfurt.de
Tennisplätze, Ginnheimer Tennis-, Squash- & Wellnesspark, Ginnheimer Landstr. 49, 60487 Frankfurt am Main			
Tennis	alle Altersklassen ab 4 Jahre	nach Absprache	Roman Zurek (zurek@makkabi-frankfurt.de)
Philanthropin, Hebelstr. 17, 60318 Frankfurt am Main, Sporthalle			
Tischtennis	Jugend	Dienstags 17.15 - 18.30 Uhr Mittwochs 17.15 - 18.30 Uhr	Roman Zurek (zurek@makkabi-frankfurt.de) Alex Skulener (alexskulener@gmail.com)
	Herren	Dienstag 18.30 Uhr - 20.00 Uhr Mittwoch 18.30 Uhr - 20.00 Uhr	Roman Zurek (zurek@makkabi-frankfurt.de) Makkabi-Büro (069-751920)
Jüdische Gemeinde, Savignystr. 66, 60325 Frankfurt am Main, in der Sporthalle im 2. OG			
Toddlers	ab 18 Monaten	Mittwochs 15.30 Uhr - 17.00 Uhr	Silvina Nebel (silvinanebel@hotmail.com)
Jüdische Gemeinde, Savignystr. 66, 60325 Frankfurt am Main, Jugendzentrum			
TRX		Dienstags 18.00 Uhr - 20.00 Uhr	Oliver Dainow (oli_dainow@gmx.de)
Philanthropin, Hebelstr. 17, 60318 Frankfurt am Main, Sporthalle			
Turnen	Kinder und Jugendliche	Montags 15.30 Uhr - 17.00 Uhr	Michael Berger (michael.berger83@gmx.de) Martin Rödler (martin@integrati.de)
Philanthropin, Hebelstr. 17, 60318 Frankfurt am Main, Sporthalle			
Urban Dance	Kinder und Jugendliche	Montags 17.15 Uhr - 18.45 Uhr	Sivan Neumann (sivan.neumann@googlemail.com)
Jüdische Gemeinde, Savignystr. 66, 60325 Frankfurt am Main, in der Sporthalle im 2. OG			
Volleyball	ab 16 Jahre	auf Anfrage	Makkabi-Büro (069-751920)
Jüdische Gemeinde, Savignystr. 66, 60325 Frankfurt am Main, Jugendzentrum			
Yoga		auf Anfrage	Makkabi-Büro (069-751920)
Philanthropin, Hebelstr. 17, 60318 Frankfurt am Main, Spiegelsaal			
Qi Gong		Dienstags 18.45 Uhr - 20.15 Uhr	Wadim Bojanovski (benhaver13@googlemail.com) Makkabi-Büro (069-751920)
Philanthropin, Hebelstr. 17, 60318 Frankfurt am Main, Sporthalle			
Zumba		Montags 19.00 Uhr - 20.00 Uhr	Makkabi-Büro (069-751920)

FREUDE HAT EINEN NAMEN: PATRIC GASPERS.

Bei ihm sind Sie immer an der richtigen Adresse. Patric Gaspers ist Ihr persönlicher Ansprechpartner, wenn es um das Thema BMW geht. Er nimmt sich Zeit für Sie und Ihre Fragen rund um BMW.

Und zusätzlich zum erstklassigen Service können Sie sich auf eine vielfältige Auswahl an Neu- und Vorführfahrzeugen freuen. Ein Besuch lohnt sich also immer in Ihrer BMW Niederlassung Frankfurt Filiale West.

BMW Niederlassung Frankfurt Filiale West

www.bmw-frankfurt.de

Ihr Ansprechpartner:
Patric Gaspers

Filiale West
Kleyerstr. 1-7
60326 Frankfurt
Tel.: 069-75898-290
E-Mail: Patric.Gaspers@bmw.de

Die Marktspitze ist erreicht – realisieren Sie Ihre Gewinne

Frankfurt-Nordend: Wohn- und Geschäftshaus mit freien Einheiten, Nutzfl. ca. 1.060 m², 7 WE, 4 GE, Aufzug.
ID-Nr.: G-01HBON

Frankfurt-Bockenheim: Altbau in gefragter Lage, Nutzfl. ca. 450 m², 5 WE, 1 GE, Balkon, Garage.
ID-Nr.: G-00YI6N

Frankfurt-Bornheim: Mehrfamilienhaus mit Entwicklungspotential, Nutzfl. ca. 550 m², 10 WE, 2 Seitengebäude.
ID-Nr.: G-006OVP

Frankfurt-Gutleutviertel: Denkmalgeschützter Altbau, Nutzfl. ca. 550 m², 7 WE, 2 GE, voll vermietet.
ID-Nr.: G-002UAP

Frankfurt-Gallus: Gepflegtes Wohn- und Geschäftshaus, Nutzfl. ca. 530 m², 6 WE, 3 GE, Stellplätze.
ID-Nr.: G-00S90V

Frankfurt-Rödelheim: Wohn- und Geschäftshaus, Nutzfl. ca. 380 m², 4 WE, 3 GE, Mittel- & Hinterhaus.
ID-Nr.: G-00O4YY

Frankfurt-Sachsenhausen: Luxuriöse Gründerzeitvilla, 11 Zimmer, Wfl. ca. 475 m², Terrasse, Garten, Garage.

Frankfurt-Malerviertel: Altbauvilla in Bestlage, 11 Zimmer, Wfl. ca. 450 m², Terrasse, Garten, Stellplatz.

Frankfurt-Eschersheim: Charmante Altbauvilla, 11 Zimmer, Wfl. ca. 300 m², Balkon, Garten, Kamin.

Frankfurt-Westend: Großzügiger Stilaltbau, 5 Zimmer, Wfl. ca. 170 m², 3 Balkone, Echtholzparkett.

Frankfurt-Diplomatenviertel: Altbau-Wohnung mit parkähnlichem Grundstück, Wfl. ca. 104 m², Balkon, Garage.

Frankfurt-Eschersheim: Moderne Doppelhaushälfte, 9 Zimmer, Wfl. ca. 307 m², Kamin, Garten, Sauna, Carport.

Bockenheimer Landstraße 1 • 60325 Frankfurt
Phone: +49-(0)69-24 44 49 49
Schweizer Platz 1 • 60594 Frankfurt
Phone: +49-(0)69-96 23 76 80
Oeder Weg 34 • 60318 Frankfurt
Phone: +49-(0)69-25 78 06 90
Frankfurt@engelvoelkers.com

Taunusanlage 18 • 60325 Frankfurt
Phone: +49-(0)69-24 75 75 50

FrankfurtCommercial@engelvoelkers.com

www.engelvoelkers.com

ENGEL&VÖLKERS

ENGEL&VÖLKERS COMMERCIAL